# Vendredi 27.03.2026

Publié 26 03 2026, 17:00

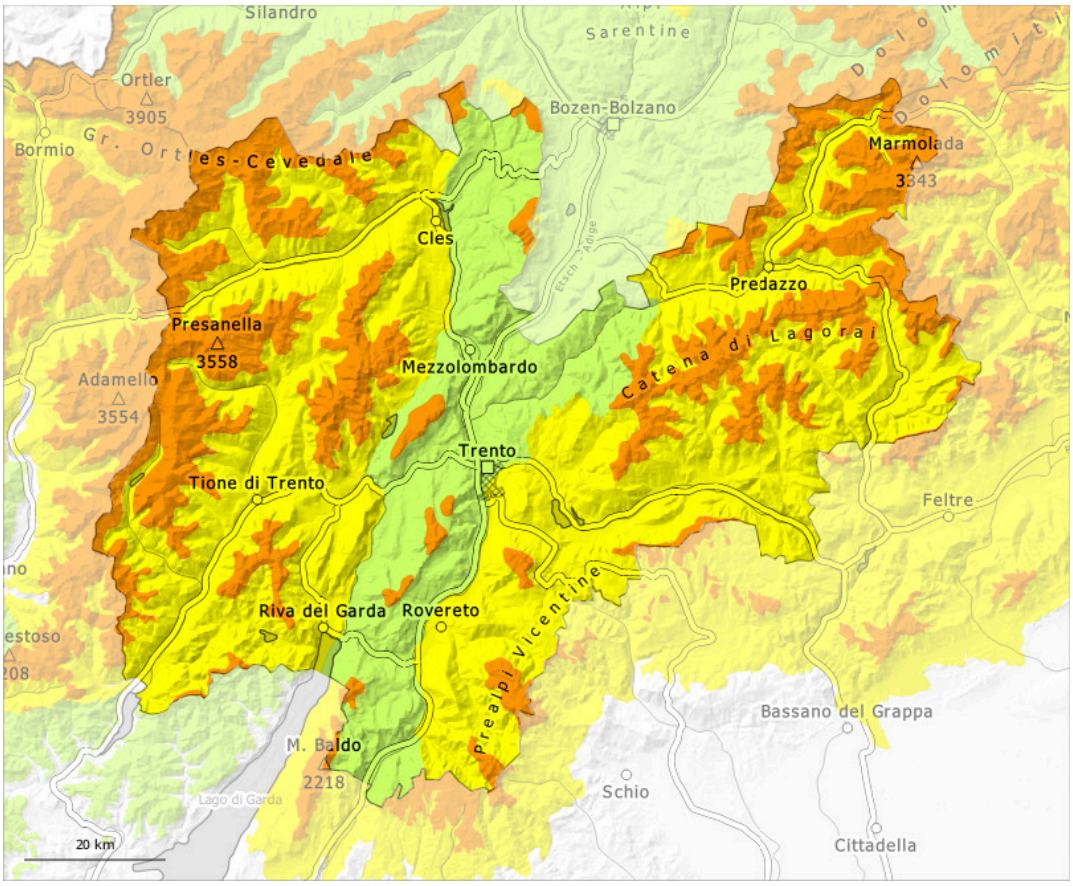


| 1 | 2 | 3 | 4 | 5 |
|---|---|---|---|---|
| faible | limité | marqué | fort | très fort |

## Degré de danger 3 - Marqué

**Limite de la forêt**

**Tendance: danger d'avalanche constant**
leSamedi 28 03 2026

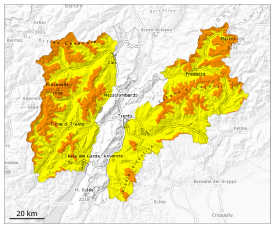

Neige soufflée
(Neige ventée)

**Limite de la forêt**

Neige
ancienne
(Sous-couche
fragile
persistante)

### Attention à la neige soufflée et neige ancienne fragile.

Les accumulations de neige soufflée constituent le danger principal. À proximité des crêtes, dans les combes et couloirs et sur les pentes raides des avalanches de plaque de neige sèche sont possibles, de manière isolée, également de grande taille. Des avalanches peuvent être déclenchées avec une surcharge faible. Ceci surtout au-dessus de la limite de la forêt comme aux transitions entre les endroits peu enneigés et les endroits très enneigés, notamment à l'entrée des combes et des couloirs.

Dans le manteau neigeux ancien des couches fragiles délicates sont présentes sur les pentes très raides à l'ombre. Ces endroits dangereux se trouvent surtout aux expositions nord-ouest à nord-est en passant par le nord. Des avalanches de moyenne taille sont possibles spécialement à proximité des crêtes, dans les combes et couloirs. Celles-ci peuvent entraîner avec elles les couches profondes du manteau neigeux et atteindre une taille assez importante. Ce sont les pentes encore peu fréquentées cet hiver où des endroits fragiles sont présents dans la neige ancienne qui sont particulièrement dangereuses. Des déclenchements à distance sont possibles.

## Manteau neigeux

**Modèles de danger** md.6: froid, neige légère et vent | md.1: sous-couche fragile persistante

Le vent parfois tempétueux a transporté intensivement la neige fraîche. Des accumulations de neige soufflée supplémentaires se forment avec le vent de secteur nord fort à tempétueux en cours de journée surtout dans les combes, couloirs et derrière les ruptures de terrain. Les accumulations récentes de neige soufflée reposent sur une surface de neige ancienne défavorable à toutes les expositions et en général au-dessus de la limite de la forêt.
Dans la partie inférieure du manteau neigeux des couches fragiles importantes sont présentes sur les pentes raides à l'ombre. Ceci particulièrement au-dessus de la limite de la forêt.

## Tendance

Le danger d'avalanches subsiste.

## Degré de danger 3 - Marqué

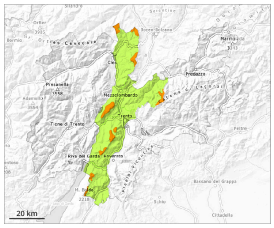

**Tendance: danger d'avalanche constant**
leSamedi 28 03 2026

Neige soufflée
(Neige ventée)

1800m

### Neige soufflée constituant le danger principal.

Les accumulations plus récentes de neige soufflée constituent le danger principal. Il faut s'attendre à des avalanches de plaque de neige sèche. Elles peuvent être déclenchées avec une surcharge faible. Des avalanches de moyenne taille sont possibles sur les versants où s'est accumulée la neige soufflée. Ceci à toutes les expositions au-dessus d'environ 1800 m, prudence surtout à proximité des crêtes, dans les combes et couloirs.
Dans le manteau neigeux ancien des couches fragiles délicates sont présentes sur les pentes très raides à l'ombre. Ces endroits dangereux se trouvent surtout aux expositions nord-ouest à nord-est en passant par le nord, prudence surtout à proximité des crêtes, dans les combes et couloirs comme aux transitions entre les endroits peu enneigés et les endroits très enneigés. Elles peuvent aussi entraîner avec elles les couches profondes du manteau neigeux. Des avalanches de moyenne et rarement grande taille sont possibles.
Des déclenchements à distance sont possibles. Ce sont surtout les pentes encore peu fréquentées cet hiver où des endroits fragiles sont présents dans la neige ancienne qui sont particulièrement dangereuses.

### Manteau neigeux

**Modèles de danger** md.6: froid, neige légère et vent | md.1: sous-couche fragile persistante

Des accumulations de neige soufflée supplémentaires se forment avec la neige fraîche et le vent de secteur nord fort à tempétueux surtout dans les combes, couloirs et derrière les ruptures de terrain. Les accumulations récentes de neige soufflée reposent sur une surface de neige ancienne défavorable à toutes les expositions au-dessus d'environ 1800 m.

Dans le manteau neigeux des couches fragiles délicates sont présentes sur les pentes raides à l'ombre. Ceci particulièrement au-dessus de la limite de la forêt.

### Tendance

Le danger d'avalanches subsiste.