Freitag 20.02.2026

Veröffentlicht am 19.02.2026 um 17:00

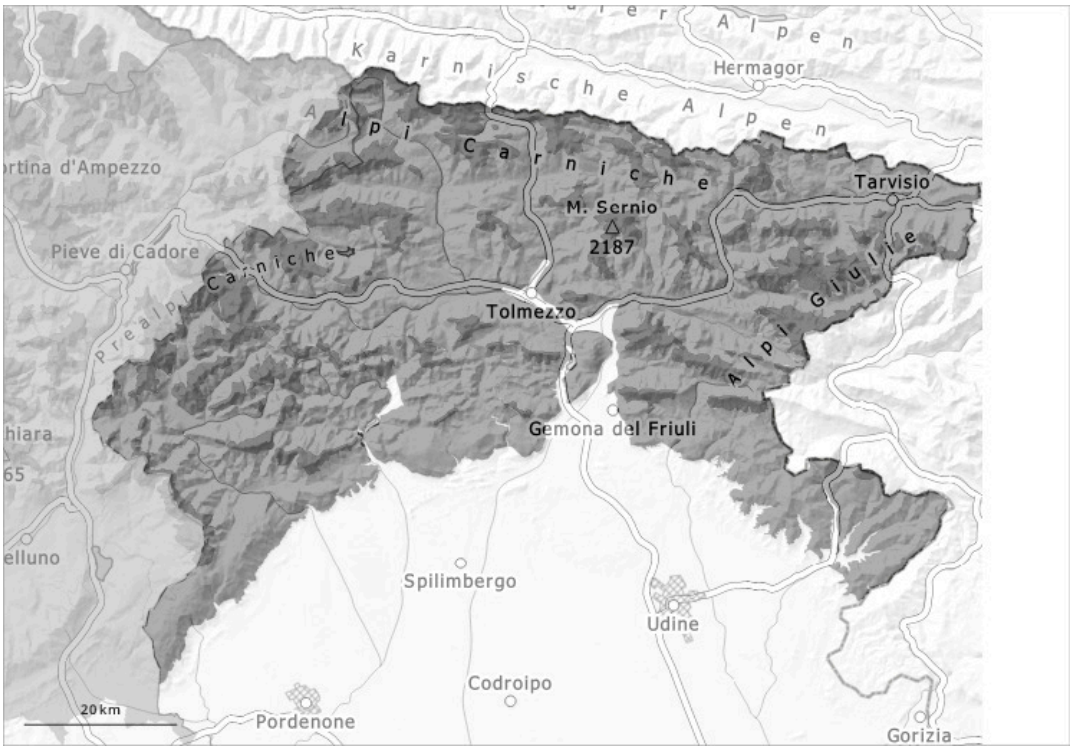

1	2	3	4	5
gering	mäßig	erheblich	groß	sehr groß

Gefahrenstufe 4 - Groß

Tendenz: Lawinengefahr bleibt gleich
am Samstag, den 21.02.2026

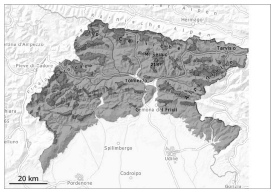

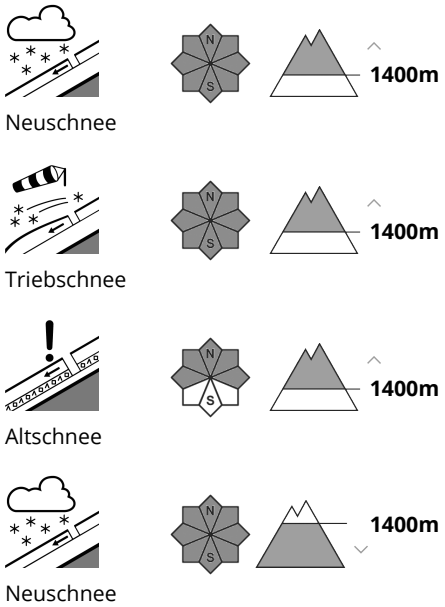

Große Lawinengefahr.

Die Gefahrenstellen sind weit verbreitet. Mit Neuschnee und Wind entstehen weitere Triebschneeansammlungen. Verbreitet sind große bis sehr große spontane Lawinen möglich. Die Lawinen können in den Hauptniederschlagsgebieten vereinzelt sehr groß werden und höher gelegene Verkehrswege stellenweise gefährden.
Von Touren wird dringend abgeraten.

Schneedecke

Neu- und Triebschnee verbinden sich an allen Expositionen schlecht mit dem Altschnee. Die Triebschneeansammlungen sind störanfällig. Verbreitet wachsen sie weiter an. In der Schneedecke sind vor allem an Schattenhängen Schwachschichten vorhanden.

Tendenz

Die Verhältnisse bleiben gefährlich.