Martedì 17.02.2026

Pubblicato il 16.02.2026 alle ore 17:00

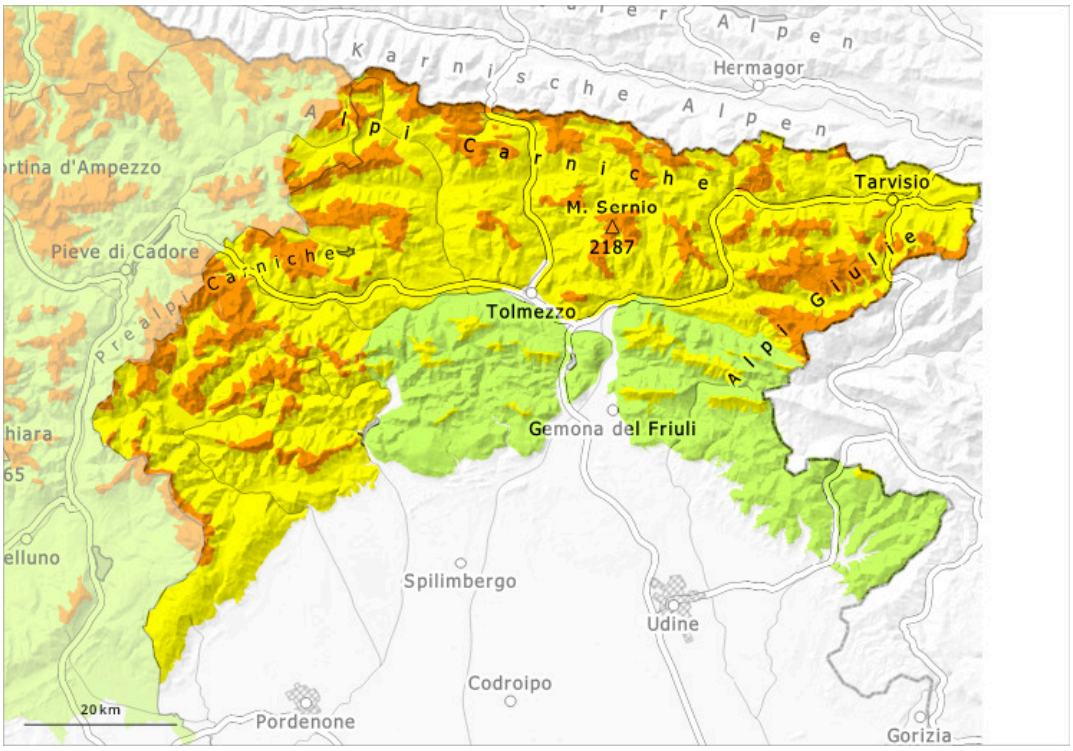

1	2	3	4	5
debole	moderato	marcato	forte	molto forte

Grado di pericolo 3 - Marcato

Tendenza: pericolo valanghe stabile
per Mercoledì il 18.02.2026

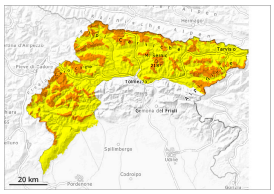

Lastrone da vento

Strati deboli persistenti

Lastrone da vento

In quota marcato pericolo di valanghe.

Con neve fresca e vento si sono formati accumuli di neve ventata. Essi devono essere valutati con attenzione. I punti pericolosi si trovano nelle zone in prossimità delle creste come pure nelle conche, nei canaloni e dietro ai cambi di pendenza. Esse possono distaccarsi in seguito al passaggio di un singolo appassionato di sport invernali.

Manto nevoso

Gli accumuli di neve ventata nuovi e meno recenti rimangono instabili a tutte le esposizioni. Soprattutto sui pendii ombreggiati, all'interno del manto nevoso si trovano strati fragili. Le condizioni meteo hanno causato soprattutto alle quote di bassa e media montagna in alcuni punti un graduale consolidamento del manto nevoso.

Tendenza

Il tempo sarà per lo più soleggiato.

Grado di pericolo 2 - Moderato

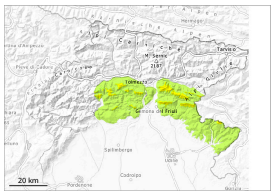

Limite del bosco

Tendenza: pericolo valanghe stabile
per Mercoledì il 18.02.2026

Lastrone da vento

Limite del bosco

Moderato pericolo di valanghe.

Gli accumuli di neve ventata instabili devono essere valutati con attenzione. I punti pericolosi si trovano nelle zone in prossimità delle creste come pure nelle conche, nei canaloni e dietro ai cambi di pendenza. Le valanghe possono subire un distacco per lo più in seguito a un forte sovraccarico.

Manto nevoso

Gli accumuli di neve ventata nuovi e meno recenti rimangono instabili. Soprattutto sui pendii ombreggiati, all'interno del manto nevoso si trovano strati fragili. Le condizioni meteo hanno causato in parte un graduale consolidamento del manto nevoso.

Tendenza

Il tempo sarà per lo più soleggiato.