Freitag 13.03.2026

Veröffentlicht am 12.03.2026 um 17:00

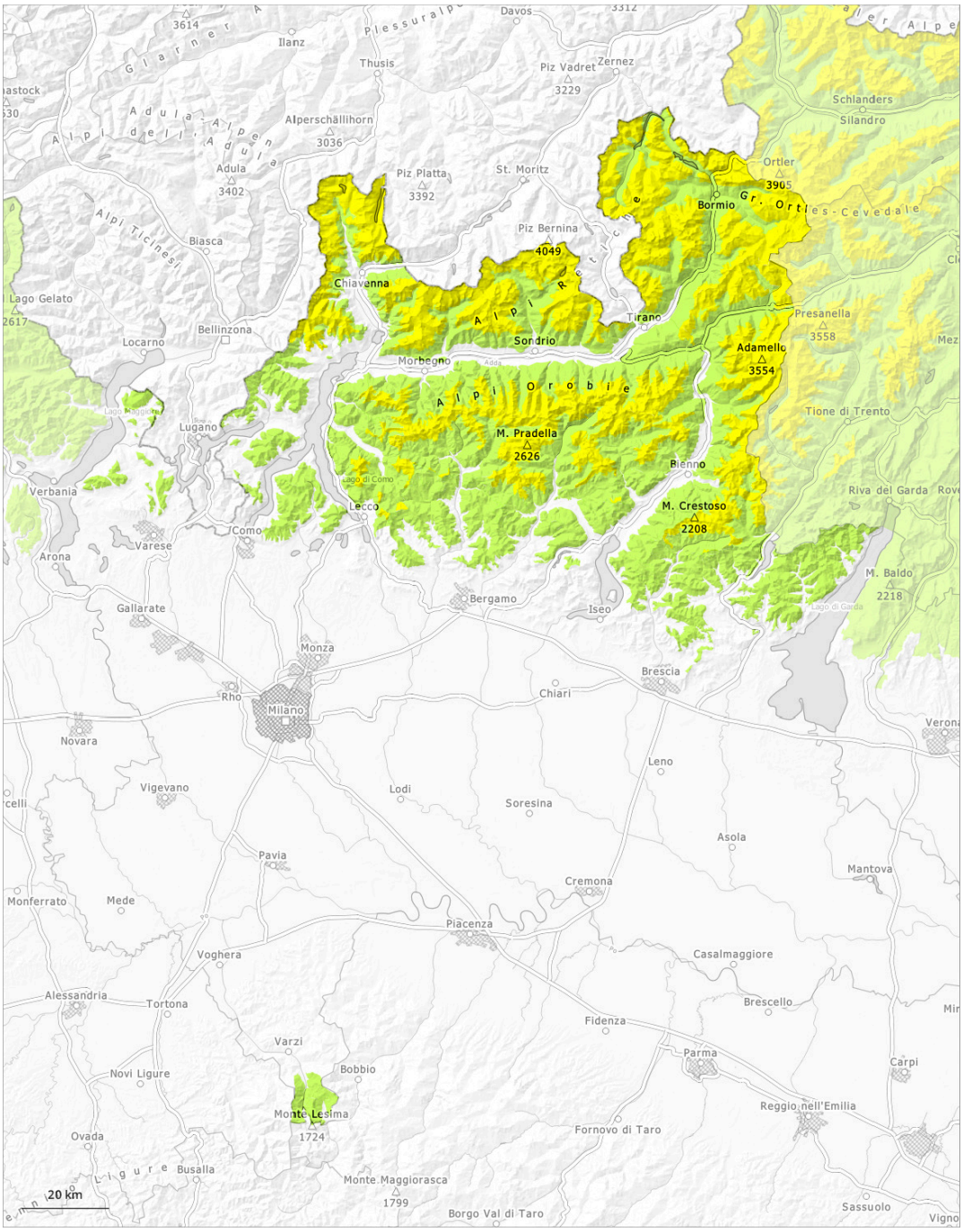

1	2	3	4	5
gering	mäßig	erheblich	groß	sehr groß

Gefahrenstufe 2 - Mäßig

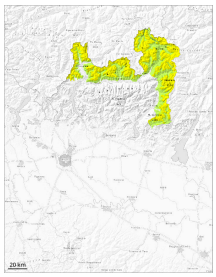

2400m

Tendenz: Lawinengefahr steigt
am Samstag, den 14.03.2026

Altschnee

2400m

Nassschnee

1200m

Schwachschichten im Altschnee erfordern eine defensive Routenwahl. Besonders heikel sind Schattenhänge, wo Schwachstellen im Altschnee vorhanden sind. Vor allem schattige, windgeschützte Lagen oberhalb von rund 2800 m:
Mit der Anfeuchtung sind kleine und mittlere feuchte Lawinen möglich.

Schwachschichten im Altschnee können vor allem oberhalb von rund 2400 m mit großer Zusatzbelastung ausgelöst werden. Dies vor allem in schattigen, windgeschützten Lagen. Lawinen können bis auf den Boden durchreißen und vereinzelt groß werden.
Mit der tageszeitlichen Erwärmung steigt die Auslösebereitschaft von feuchten und nassen Lawinen an Südhängen unterhalb von rund 2600 m an.
Lawinen können vor allem aus noch nicht entladenen Einzugsgebieten abgehen.

Schneedecke

Gefahrenmuster gm.1: bodennahe schwachschicht | gm.10: frühjahrssituation

In der Höhe lokal heimtückische Lawinensituation. Der untere Teil der Schneedecke ist kantig aufgebaut. Lawinen können vor allem mit großer Belastung in tieferen Schichten ausgelöst werden.
Die nächtliche Abstrahlung ist gut. Die Schneeoberfläche ist tragfähig gefroren und weicht im Tagesverlauf auf. Dies vor allem an Sonnenhängen unterhalb von rund 2600 m.

Tendenz

Ab dem Morgen wird in den Hauptniederschlagsgebieten oberhalb von rund 1800 m voraussichtlich die Gefahrenstufe 3, "erheblich" erreicht.

Gefahrenstufe 2 - Mäßig

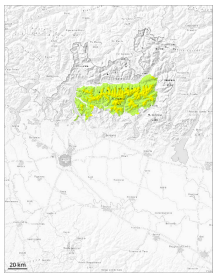

2000m

Tendenz: Lawinengefahr steigt
am Samstag, den 14.03.2026

Altschnee

2000m

Nassschnee

1200m

Schwachschichten im Altschnee erfordern Vorsicht und Zurückhaltung. Vor allem schattige, windgeschützte Lagen oberhalb von rund 2800 m:
Mit der Anfeuchtung sind kleine und mittlere feuchte Lawinen möglich.

Trockene Lawinen können vor allem mit großer Belastung in tieferen Schichten ausgelöst werden. Die Lawinen können vereinzelt groß werden.
Mit der tageszeitlichen Erwärmung steigt die Auslösebereitschaft von feuchten und nassen Lawinen vor allem an steilen Hängen unterhalb von rund 2600 m an.

Schneedecke

Gefahrenmuster gm.10: frühjahrssituation | gm.1: bodennahe schwachschicht

Der obere Bereich der Schneedecke ist gut verfestigt, mit einer oft tragfähigen Kruste an der Oberfläche. V.a. Sonnenhänge und unterhalb von rund 2800 m:
In der Altschneedecke sind besonders an steilen Nordwest-, Nord- und Nordosthängen heikle Schwachschichten vorhanden. Es sind mehrere mittlere und vereinzelt große Lawinen möglich.

Tendenz

Ab dem Morgen wird in den Hauptniederschlagsgebieten oberhalb von rund 1800 m voraussichtlich die Gefahrenstufe 3, "erheblich" erreicht.

Gefahrenstufe 1 - Gering

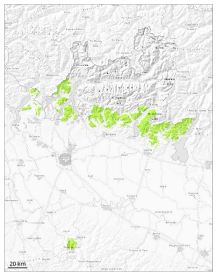

1

Tendenz: Lawinengefahr steigt
am Samstag, den 14.03.2026

Nassschnee

N S

1500m

Error: Incomplete joker sentence

Oberhalb von rund 1400 m sind kleine feuchte und nasse Lawinen möglich.

Schneedecke

Gefahrenmuster gm.10: frühjahrssituation