Martedì 28.04.2026

Pubblicato il 27.04.2026 alle ore 17:00

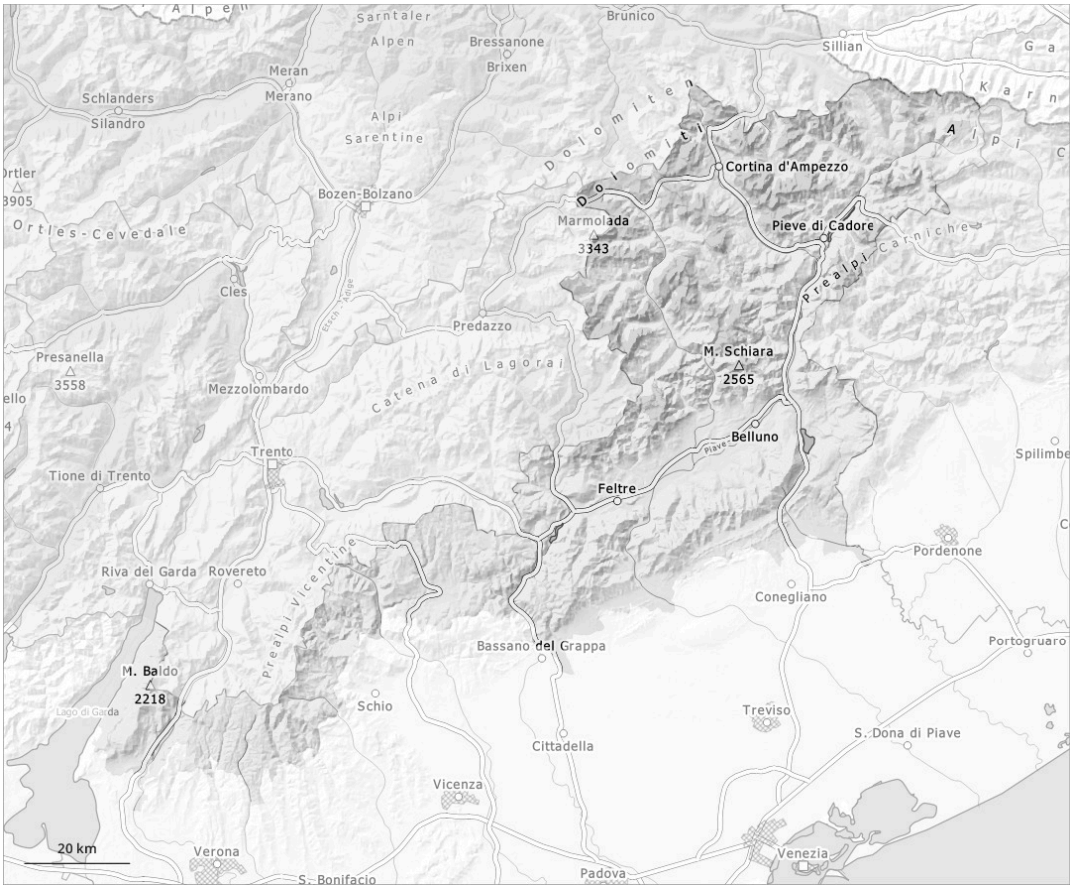

1	2	3	4	5
debole	moderato	marcato	forte	molto forte

Grado di pericolo 2 - Moderato

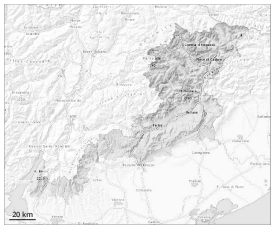

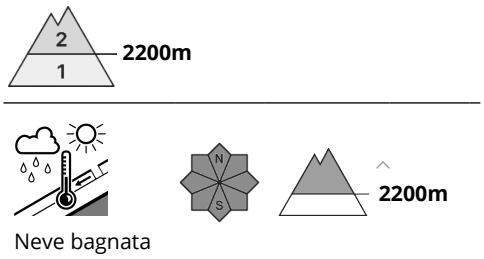

Neve bagnata

Il pericolo di valanghe bagnate e per scivolamento di neve aumenterà senza passare di grado. Anche durante la mattinata saranno previste isolate, poi con l'intensificarsi delle precipitazioni sempre più numerose valanghe bagnate.

Manto nevoso

Situazione tipo st.10: situazione primaverile

Con il netto rialzo termico e la pioggia fino ad alta quota, si formerà una situazione valanghiva insidiosa. La pioggia causerà a tutte le esposizioni un progressivo impregnamento del manto nevoso. Queste condizioni causeranno un veloce indebolimento del manto nevoso.