Mardi 17.02.2026

Publié 16 02 2026, 17:00

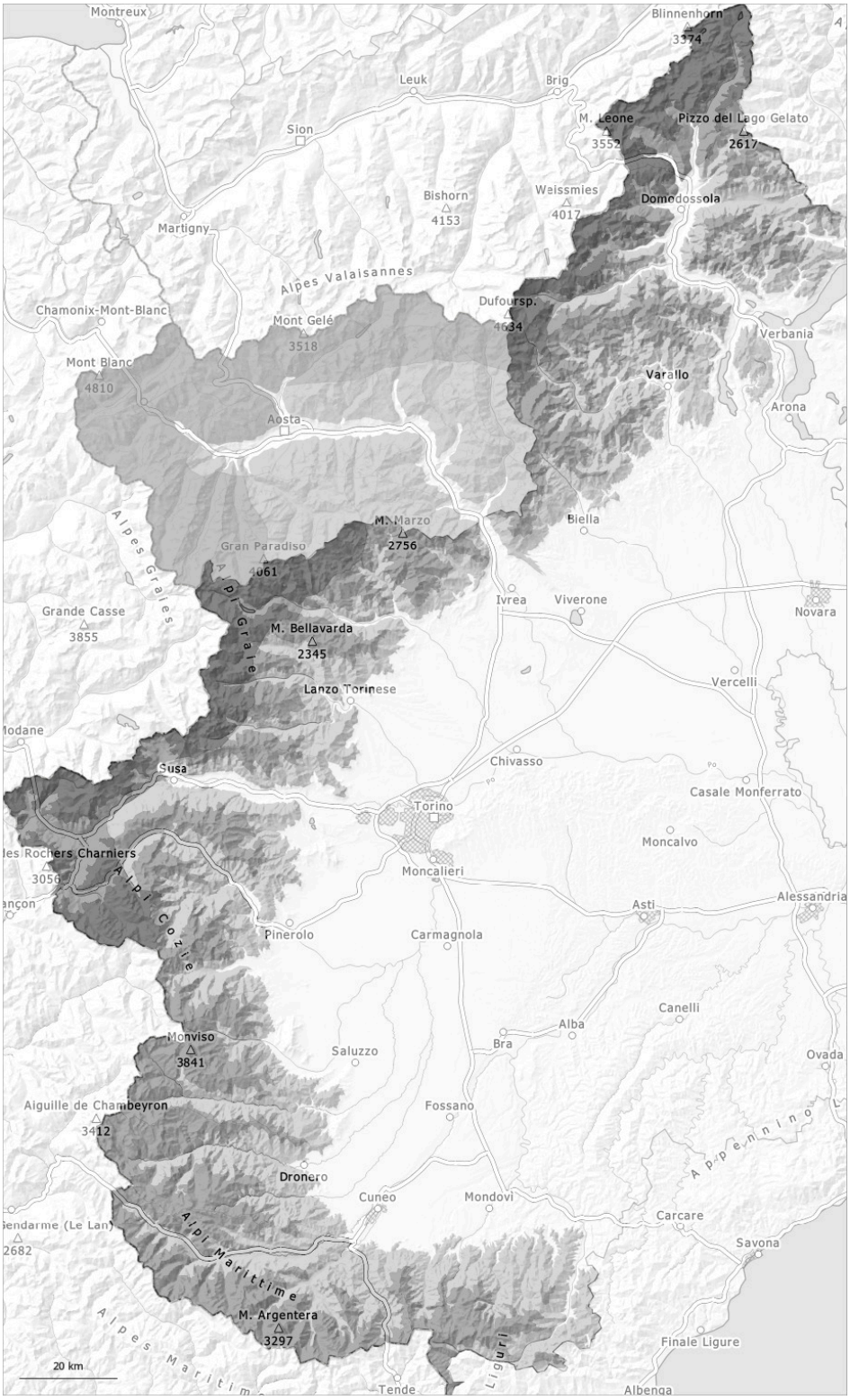

1	2	3	4	5
faible	limité	marqué	fort	très fort

Degré de danger 4 - Fort

Tendance: danger d'avalanche constant
leMercredi 18 02 2026

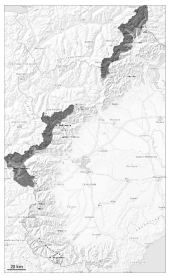

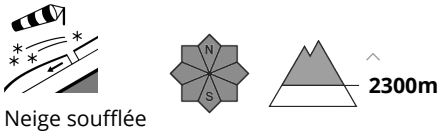

Neige soufflée
(Neige ventée)

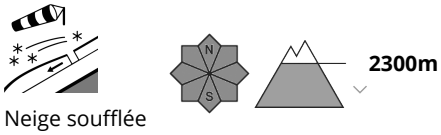

Neige soufflée
(Neige ventée)

Avec la neige fraîche et la tempête situation avalancheuse dangereuse.

Jusqu'à midi il tombera un peu de neige surtout le long de la frontière française, le long de la frontière entre le Valais et l'Italie.

Le vent fort transporte la neige fraîche. Avec les chutes de neige et le vent de nord-ouest parfois tempétueux, de nouvelles accumulations de neige soufflée se forment. Ceci surtout dans les combes et couloirs et dans la zone de la limite de la forêt et dans les régions concernées par les précipitations principales.
Les accumulations de neige soufflée fragiles peuvent être déjà déclenchées facilement par un seul amateur de sports d'hiver.

Des avalanches de plaque de neige de moyenne à grande taille sont possibles sur les versants où s'est accumulée la neige soufflée et sur les pentes très raides, de manière isolée aussi à partir des zones de départ raides et à haute altitude orientées sud-est et pas encore déchargées.

Manteau neigeux

Modèles de danger md.6: froid, neige légère et vent

Hier il est tombé dans certaines régions en général de 25 à 40 cm de neige, localement plus. Jusqu'à midi il tombera un peu de neige.
Le vent parfois tempétueux transporte la neige fraîche et ancienne de manière intensive.
Surtout à proximité des sommets on trouve suivant l'influence du vent des hauteurs de neiges très différentes.
Dans le manteau neigeux ancien des couches fragiles sont présentes, surtout sur les pentes raides exposées au nord-ouest, au nord et à l'est. Différentes couches de neige soufflée reposent par endroits sur du givre de surface.

Degré de danger 3 - Marqué

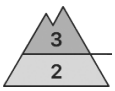

Tendance: danger d'avalanche constant
leMercredi 18 02 2026

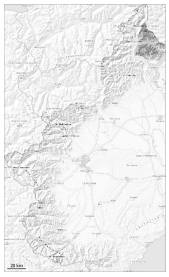

Neige soufflée
(Neige ventée)

Neige
ancienne
(Sous-couche
fragile
persistante)

Neige soufflée à surveiller.

Le vent fort transporte la neige fraîche. Des accumulations récentes et déjà plus anciennes de neige soufflée peuvent être parfois déclenchées par un seul amateur de sports d'hiver. Elles sont à peine identifiables avec la mauvaise visibilité.

Les endroits dangereux se situent surtout dans les combes, couloirs et derrière les ruptures de terrain ainsi qu'aux transitions entre les endroits faiblement et fortement enneigés.

En outre, des avalanches peuvent de manière très isolée se déclencher dans la neige ancienne et atteindre une grande taille.

Manteau neigeux

Modèles de danger md.6: froid, neige légère et vent

Hier il est tombé localement au-dessus d'environ 1000 m de 10 à 20 cm de neige. En matinée il tombera localement peu de neige.
Dans le manteau neigeux ancien des couches fragiles sont présentes, surtout sur les pentes raides exposées à l'ouest, au nord et à l'est.

Degré de danger 3 - Marqué

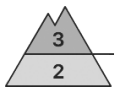

Limite de la forêt

Tendance: danger d'avalanche constant
leMercredi 18 02 2026

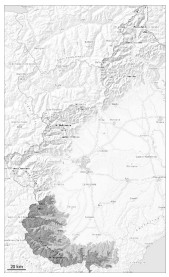

Neige soufflée
(Neige ventée)

Limite de la forêt

Neige soufflée
(Neige ventée)

Neige soufflée en haute montagne.

Des accumulations de neige soufflée bien visibles se forment avec le vent de secteur ouest de plus en plus fort en altitude.
Les accumulations de neige soufflée peuvent être déjà déclenchées par un seul amateur de sports d'hiver, notamment sur les pentes raides à l'ombre en haute montagne comme sur les versants où s'est accumulée la neige soufflée. Prudence aux transitions vers les combes et couloirs.

En outre, des avalanches peuvent de manière isolée se déclencher dans la neige ancienne et atteindre une grande taille.

Avec le refroidissement l'activité des avalanches humides et mouillées diminue.

Manteau neigeux

Modèles de danger md.6: froid, neige légère et vent

En général des accumulations de neige soufflée dures se sont formées dans les derniers jours. Le vent parfois tempétueux transporte la neige ancienne meuble. À proximité des sommets on trouve suivant l'influence du vent des hauteurs de neiges très différentes.
Des accumulations de neige soufflée en général petites se forment avec le vent de secteur nord-ouest modéré.

À basses et moyennes altitudes: Avec le refroidissement et le vent d'ouest fort, une croûte de surface se forme pendant la nuit.

À haute altitude et en haute montagne: Dans le manteau neigeux ancien des couches fragiles sont présentes, surtout sur les pentes raides exposées au nord-ouest, au nord et au nord-est.

Degré de danger 3 - Marqué

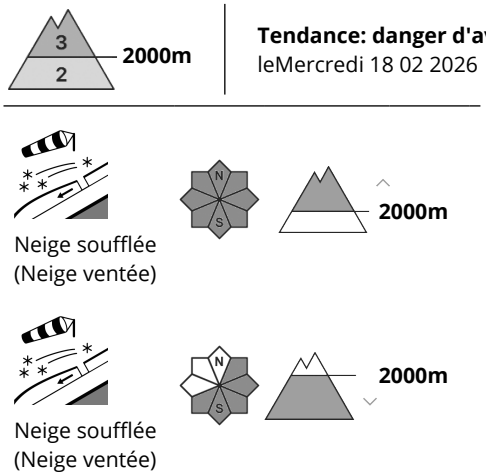

Tendance: danger d'avalanche constant
leMercredi 18 02 2026

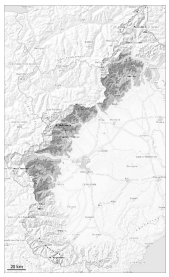

Le vent souffle parfois fortement à tempétueusement. Neige soufflée constituant le danger principal.

Le vent parfois fort transporte la neige fraîche et ancienne. Avec le vent de nord-ouest fort, de nouvelles accumulations de neige soufflée se forment en cours de journée. Celles-ci se forment surtout entre environ 2100 et 2500 m.
Les accumulations de neige soufflée sont à peine identifiables avec la mauvaise visibilité. Elles peuvent déjà être déclenchées par un seul amateur de sports d'hiver.
Prudence surtout sur les pentes et sur les versants où s'est accumulée la neige soufflée surtout au-dessus de la limite de la forêt.

Manteau neigeux

Modèles de danger md.6: froid, neige légère et vent

Hier il est tombé au-dessus d'environ 1400 m de 10 à 25 cm de neige. Le vent fort transporte intensivement la neige fraîche.
Surtout à proximité des sommets on trouve suivant l'influence du vent des hauteurs de neiges très différentes.

Dans le manteau neigeux ancien des couches fragiles sont présentes, surtout sur les pentes raides exposées au nord-ouest, au nord et à l'est.