Vendredi 10.04.2026

Publié 09 04 2026, 17:00

Matin

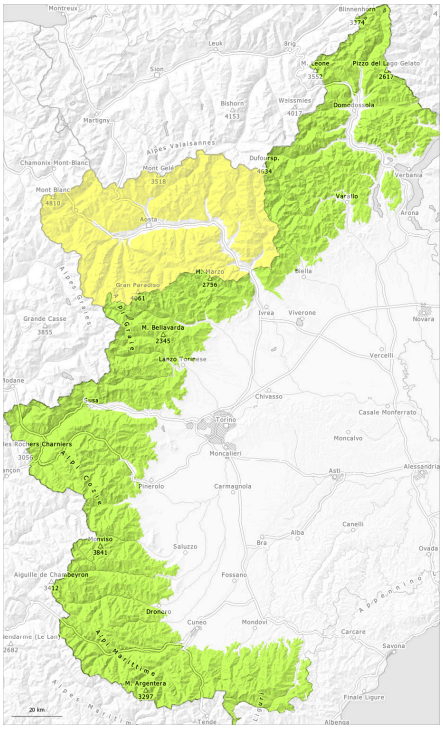

Après-midi

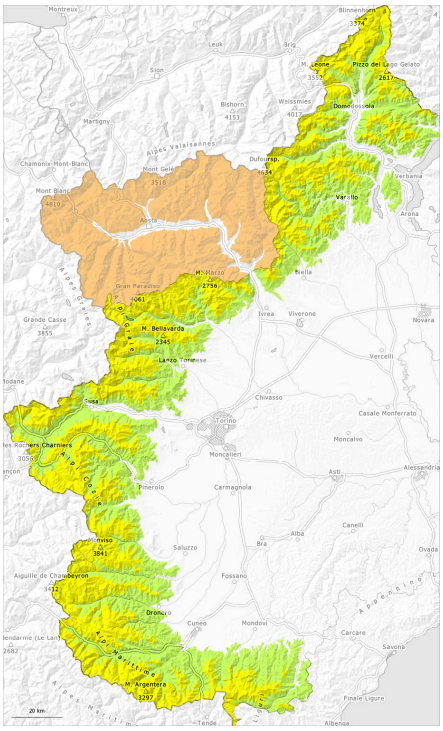

1	2	3	4	5
faible	limité	marqué	fort	très fort

Degré de danger 2 - Limité

AM:

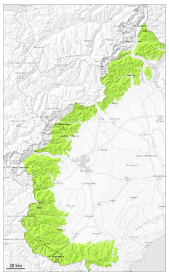

Tendance: danger d'avalanche constant
leSamedi 11 04 2026

PM:

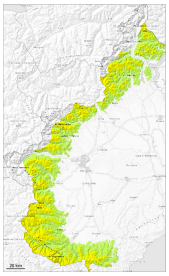

2200m

Tendance: danger d'avalanche constant
leSamedi 11 04 2026

Avalanches mouillées (Neige humide)

2200m

Le danger d'avalanches de neige mouillée et de glissement augmente dès la matinée.

Le matin, il règne généralement des conditions favorables, puis le danger d'avalanches mouillées et de glissement augmente. Il fait chaud.

Les conditions météorologiques provoquent à partir de midi une rapide fragilisation du manteau neigeux surtout sur les pentes très raides exposées au nord-est, au sud-est et à l'ouest. Au cours des derniers jours l'activité des petites et moyennes avalanches mouillées et avalanches de glissement spontanées a augmenté seulement lentement. Avec le refroidissement le danger d'avalanches mouillées et de glissement diminue un peu.
Avec le réchauffement diurne et le rayonnement solaire des avalanches humides et mouillées de moyenne taille sont toujours possibles surtout au pied des parois rocheuses sur les pentes extrêmement raides exposées à l'est, au sud-est et à l'ouest. Ceci également sur les pentes très raides à l'ombre aussi au-dessus d'environ 2300 m. , l'humidification atteint pour la première fois les couches fragiles persistantes à l'intérieur du manteau neigeux.

Les randonnées et descentes hors-piste devraient être commencées et terminées très tôt.

Manteau neigeux

Modèles de danger md.10: situation de printemps

Le rayonnement nocturne était bon. La surface de la neige regèle et devient porteuse et se ramollit rapidement, notamment sur les pentes exposées à l'est, au sud-est et à l'ouest comme à basse et moyenne

altitude.

Les conditions météorologiques printanières ont entraîné une solidification progressive du manteau neigeux. Ces conditions ont permis une nette transformation favorable du manteau neigeux surtout sur les pentes au soleil.

À toutes expositions à basses et moyennes altitudes: Le manteau neigeux est humide, avec une croûte de regel à la surface. Spécialement sur les pentes raides à l'ombre à haute altitude: Le manteau neigeux est sec, avec une croûte porteuse à la surface.

Tendance

Avec le refroidissement le danger d'avalanches mouillées et de glissement diminue un peu.

Degré de danger 2 - Limité

AM:

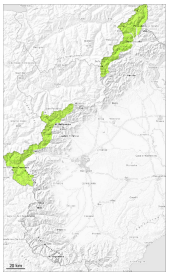

Tendance: danger d'avalanche constant
leSamedi 11 04 2026

PM:

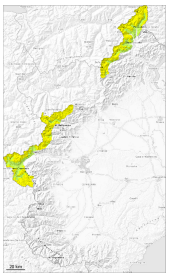

2500m

Tendance: danger d'avalanche constant
leSamedi 11 04 2026

Avalanches mouillées (Neige humide)

2500m

Des avalanches mouillées en cours de journée de moyenne et rarement grande taille sont toujours possibles avec le réchauffement diurne et le rayonnement solaire.

Il fait chaud.

Le matin, il règne généralement des conditions favorables, puis le danger d'avalanches mouillées et de glissement augmente.
Les conditions météorologiques ont permis une nette transformation favorable du manteau neigeux surtout sur les pentes au soleil.

Avec le réchauffement diurne et le rayonnement solaire des avalanches humides et mouillées de moyenne et rarement grande taille sont toujours possibles surtout au pied des parois rocheuses sur les pentes extrêmement raides exposées à l'est, au sud-est et à l'ouest. Ceci également sur les pentes très raides à l'ombre au-dessus d'environ 2500 m. , l'humidification atteint pour la première fois les couches fragiles persistantes à l'intérieur du manteau neigeux.

Les randonnées et descentes hors-piste devraient être commencées et terminées très tôt.

Manteau neigeux

Modèles de danger md.10: situation de printemps

Le rayonnement nocturne était bon. La surface de la neige regèle et devient porteuse et se ramollit rapidement.

Les conditions météorologiques printanières ont entraîné une solidification progressive du manteau neigeux. Ces conditions ont permis une nette transformation favorable du manteau neigeux surtout sur les pentes au soleil.

Le manteau neigeux est humide, avec une croûte de regel à la surface. Spécialement sur les pentes raides à l'ombre à haute altitude: Dans la partie inférieure du manteau neigeux des couches fragiles importantes sont présentes.

À basse et moyenne altitude le manteau neigeux est humide.

Tendance

Avec le refroidissement le danger d'avalanches mouillées et de glissement diminue un peu.