# Jeudi 19.02.2026

Publié 18 02 2026, 17:00

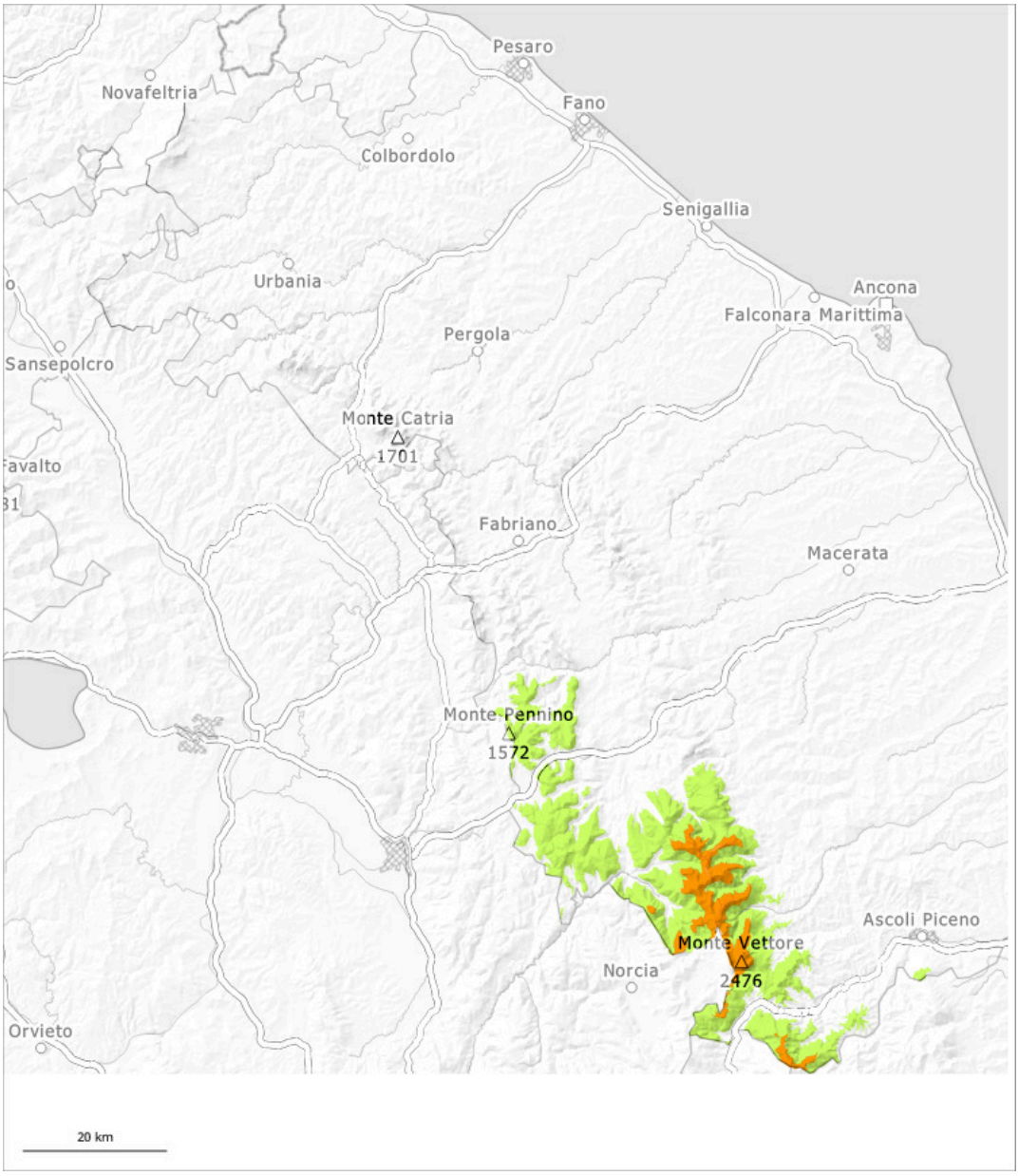


| 1 | 2 | 3 | 4 | 5 |
|---|---|---|---|---|
| faible | limité | marqué | fort | très fort |

## Degré de danger 3 - Marqué

**Tendance: danger d'avalanche constant**
leVendredi 20 02 2026

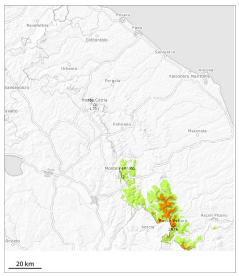

Neige soufflée
(Neige ventée)

Avalanches
mouillées
(Neige
humide)

### Des avalanches de plaque de neige sont le danger principal.

Ce sont les pentes où la neige soufflée s'est accumulée où des endroits fragiles sont présents dans la neige ancienne qui sont particulièrement défavorables. Des avalanches peuvent être déjà déclenchées par un seul amateur de sports d'hiver. Des avalanches de plaque de neige de moyenne et rarement grande taille sont possibles à proximité des crêtes, dans les combes et couloirs. Des avalanches spontanées en général de petite taille sont possibles en dessous d'environ 1800 m.

### Manteau neigeux

Il tombe au-dessus d'environ 1500 m jusqu'à 20 cm de neige. Le vent souffle fortement à tempétueusement. Dans les combes et couloirs au-dessus d'environ 1800 m il y a beaucoup de neige. Des accumulations de neige soufflée en partie épaisses se sont formées dans les derniers jours surtout dans les combes, couloirs et derrière les ruptures de terrain. La neige soufflée repose par endroits sur une croûte dure.