Giovedì 16.04.2026

Pubblicato il 15.04.2026 alle ore 17:00

Mattina

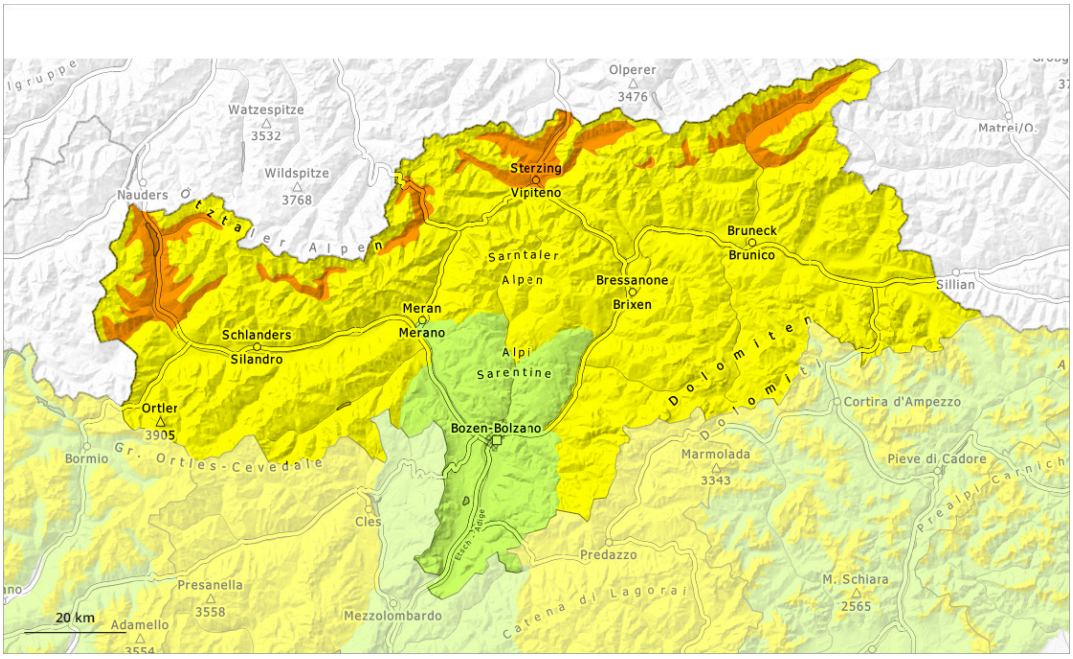

pomeriggio

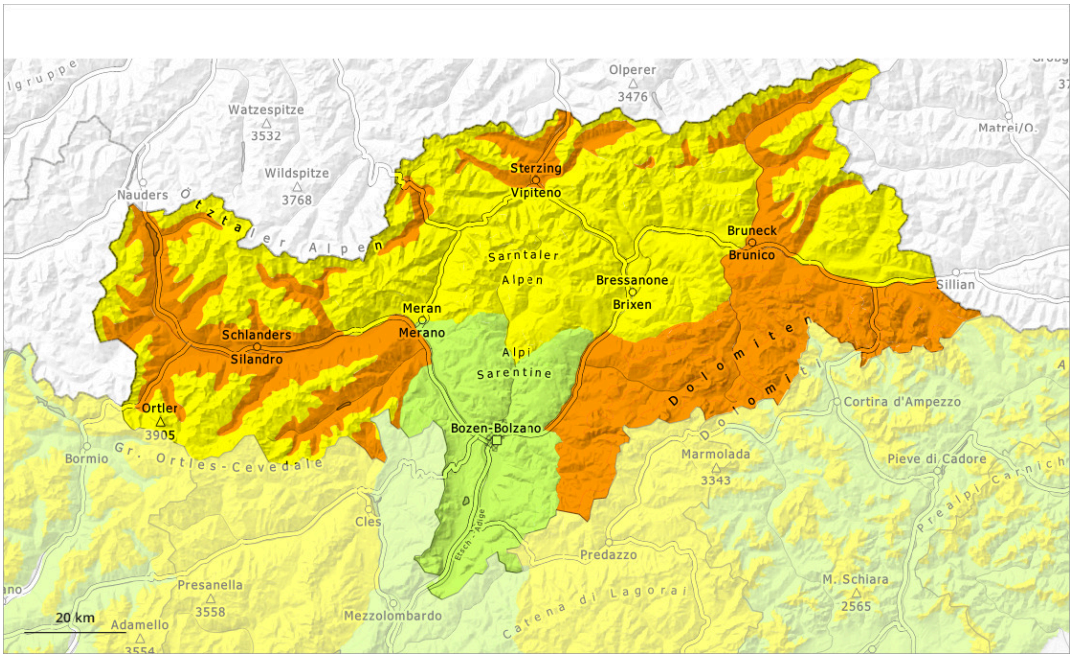

1	2	3	4	5
debole	moderato	marcato	forte	molto forte

Grado di pericolo 3 - Marcato

AM:

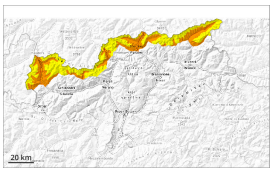

2500m

Tendenza: pericolo valanghe stabile
per Venerdì il 17.04.2026

Neve bagnata

Strati deboli persistenti

PM:

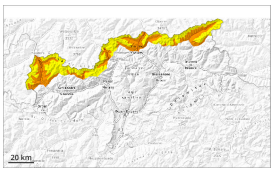

2800m

Tendenza: pericolo valanghe stabile
per Venerdì il 17.04.2026

Neve bagnata

Strati deboli persistenti

La situazione valanghiva è sfavorevole. La neve bagnata è la principale fonte di pericolo.

Con il rialzo termico e l'irradiazione solare diurni, al mattino il pericolo di valanghe di neve bagnata aumenterà rapidamente. Le valanghe umide e bagnate possono in alcuni punti distaccarsi in seguito al passaggio di un singolo appassionato di sport invernali. Attenzione soprattutto sui pendii molto ripidi al di sotto dei 2500 m circa.
Con l'umidificazione, nel corso della giornata il numero dei punti pericolosi aumenterà. Durante il pomeriggio sono previste sempre più numerose valanghe a lastroni di neve bagnata. Attenzione soprattutto sui pendii ombreggiati ripidi tra i 2200 e i 2600 m circa. Principalmente qui le valanghe di neve bagnata possono coinvolgere gli strati più profondi e raggiungere grandi dimensioni. Ciò a livello isolato anche nelle zone fuoripista più frequentate. Nei canaloni ripidi le valanghe possono avanzare sino alle zone non innevate.

Isolati punti pericolosi per valanghe asciutte si trovano sui pendii ombreggiati molto ripidi al di sopra dei 2500 m circa. Tali punti pericolosi sono difficili da individuare. Sfavorevoli sono principalmente i punti di passaggio da poca a molta neve, (--).

Manto nevoso

Situazione tipo st.10: situazione primaverile st.1: strato debole persistente basale

L'irraggiamento notturno sarà fortemente limitato. Con questo il manto nevoso si congelerà solo scarsamente. Il sole e il calore causeranno nel corso della giornata al di sotto dei 2800 m circa un progressivo impregnamento del manto nevoso. Durante il pomeriggio l'alta umidità dell'aria causerà anche sui pendii ombreggiati ripidi una destabilizzazione all'interno del manto nevoso.
Sui pendii esposti a ovest, nord ed est al di sopra dei 2200 m circa: La parte basale del manto nevoso ha subito un metamorfismo costruttivo.

Tendenza

L'irraggiamento notturno sarà piuttosto buono. In quota, al mattino le condizioni per le escursioni sono poco critiche. Con il rialzo termico e l'irradiazione solare diurni, nel corso della giornata il pericolo di valanghe di neve bagnata aumenterà.

Grado di pericolo 3 - Marcato

AM:

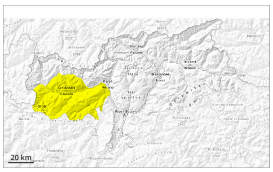

Tendenza: pericolo valanghe stabile
per Venerdì il 17.04.2026

Neve bagnata

Strati deboli persistenti

PM:

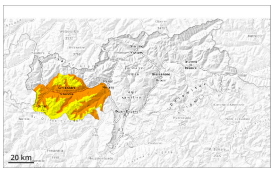

Tendenza: pericolo valanghe stabile
per Venerdì il 17.04.2026

Neve bagnata

Strati deboli persistenti

Nel corso della giornata aumento del pericolo di valanghe di neve bagnata.

Con il rialzo termico e l'irradiazione solare diurni, il pericolo di valanghe di neve bagnata aumenterà. Nel corso della giornata sono possibili isolate valanghe spontanee. Ciò sui pendii ombreggiati al di sotto dei 2500 m circa, come pure sui pendii soleggiati in quota. Principalmente sui pendii ombreggiati ripidi le valanghe possono coinvolgere la neve vecchia debole e, a livello isolato, raggiungere grandi dimensioni.

Inoltre, le valanghe asciutte possono subire un distacco in seguito al passaggio di persone, soprattutto sui pendii molto ripidi esposti a ovest, nord ed est al di sopra dei 2500 m circa. Sfavorevoli sono principalmente i punti di passaggio da poca a molta neve, (--). I punti pericolosi sono difficili da individuare. Gli accumuli di neve ventata meno recenti possono, a livello isolato, subire un distacco in seguito al passaggio di un singolo appassionato di sport invernali soprattutto sui pendii molto ripidi ombreggiati in alta montagna.

Manto nevoso

Situazione tipo st.10: situazione primaverile | st.1: strato debole persistente basale

La superficie del manto nevoso riuscirà a rigelarsi e a essere portante solo ad alta quota e si ammorbidirà

già al mattino. Il sole e il calore causeranno al di sotto dei 3000 m circa un progressivo impregnamento del manto nevoso. Durante il pomeriggio l'alta umidità dell'aria causerà anche sui pendii ombreggiati ripidi una destabilizzazione all'interno del manto nevoso.
Sui pendii ripidi esposti a ovest, nord ed est: In quota, nella parte basale del manto di neve vecchia si trovano strati fragili a cristalli sfaccettati.

Tendenza

L'irraggiamento notturno sarà buono. In quota, al mattino le condizioni per le escursioni sono poco critiche. Con il rialzo termico e l'irradiazione solare diurni, nel corso della giornata il pericolo di valanghe di neve bagnata aumenterà.

Grado di pericolo 3 - Marcato

AM:

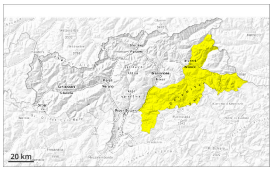

Tendenza: pericolo valanghe stabile
per Venerdì il 17.04.2026

Neve bagnata

Strati deboli persistenti

PM:

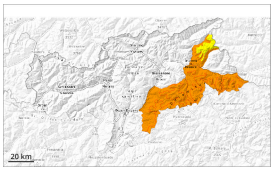

Tendenza: pericolo valanghe stabile
per Venerdì il 17.04.2026

Neve bagnata

Strati deboli persistenti

Nel corso della giornata aumento del pericolo di valanghe di neve bagnata.

Con il rialzo termico e l'irradiazione solare diurni, il pericolo di valanghe di neve bagnata aumenterà. Nel corso della giornata sono possibili isolate valanghe spontanee. Ciò sui pendii ombreggiati al di sotto dei 2500 m circa, come pure sui pendii soleggiati in quota. Principalmente sui pendii ombreggiati ripidi le valanghe possono coinvolgere la neve vecchia debole e, a livello isolato, raggiungere grandi dimensioni.

Inoltre, le valanghe asciutte possono subire un distacco in seguito al passaggio di persone, soprattutto sui pendii molto ripidi esposti a ovest, nord ed est al di sopra dei 2500 m circa. Sfavorevoli sono principalmente i punti di passaggio da poca a molta neve, (--). I punti pericolosi sono difficili da individuare.

Manto nevoso

Situazione tipo st.10: situazione primaverile | st.1: strato debole persistente basale

La superficie del manto nevoso riuscirà a rigelarsi e a essere portante solo ad alta quota e si ammorbidirà già al mattino. Il sole e il calore causeranno al di sotto dei 3000 m circa un progressivo impregnamento del manto nevoso. Durante il pomeriggio l'alta umidità dell'aria causerà anche sui pendii ombreggiati ripidi una destabilizzazione all'interno del manto nevoso.

Sui pendii ripidi esposti a ovest, nord ed est: In quota, nella parte basale del manto di neve vecchia si trovano strati fragili a cristalli sfaccettati.

Tendenza

L'irraggiamento notturno sarà buono. In quota, al mattino le condizioni per le escursioni sono poco critiche. Con il rialzo termico e l'irradiazione solare diurni, nel corso della giornata il pericolo di valanghe di neve bagnata aumenterà.

Grado di pericolo 2 - Moderato

AM:

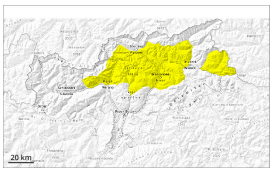

Tendenza: pericolo valanghe stabile
per Venerdì il 17.04.2026

Neve bagnata

Strati deboli persistenti

PM:

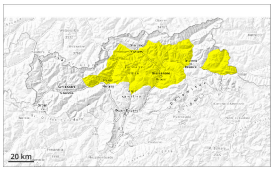

Tendenza: pericolo valanghe stabile
per Venerdì il 17.04.2026

Neve bagnata

Strati deboli persistenti

Nel corso della giornata aumento del pericolo di valanghe di neve bagnata.

Con il rialzo termico e l'irradiazione solare diurni, il pericolo di valanghe di neve bagnata aumenterà all'interno dello stesso grado. Nel corso della giornata sono possibili isolate valanghe spontanee. Ciò sui pendii ombreggiati al di sotto dei 2500 m circa, come pure sui pendii soleggiati in quota. Principalmente sui pendii ombreggiati ripidi le valanghe possono coinvolgere la neve vecchia debole e, a livello isolato, raggiungere grandi dimensioni.

Inoltre, le valanghe asciutte possono subire un distacco in seguito al passaggio di persone, soprattutto sui pendii molto ripidi esposti a ovest, nord ed est al di sopra dei 2500 m circa. Sfavorevoli sono principalmente i punti di passaggio da poca a molta neve, (--). I punti pericolosi sono difficili da individuare.

Manto nevoso

Situazione tipo st.10: situazione primaverile | st.1: strato debole persistente basale

La superficie del manto nevoso riuscirà a rigelarsi e a essere portante solo ad alta quota e si ammorbidirà già al mattino. Il sole e il calore causeranno al di sotto dei 3000 m circa un progressivo impregnamento del manto nevoso. Durante il pomeriggio l'alta umidità dell'aria causerà anche sui pendii ombreggiati ripidi una

destabilizzazione all'interno del manto nevoso.
Sui pendii ripidi esposti a ovest, nord ed est: In quota, nella parte basale del manto di neve vecchia si trovano strati fragili a cristalli sfaccettati.

Tendenza

L'irraggiamento notturno sarà buono. In quota, al mattino le condizioni per le escursioni sono poco critiche. Con il rialzo termico e l'irradiazione solare diurni, nel corso della giornata il pericolo di valanghe di neve bagnata aumenterà.

Grado di pericolo 1 - Debole

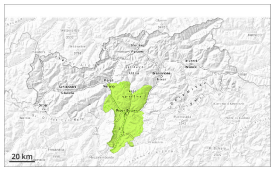

Tendenza: pericolo valanghe stabile
per Venerdì il 17.04.2026

Neve bagnata

2000m

La neve bagnata richiede attenzione.

Sono possibili al più isolate valanghe di neve bagnata. Attenzione sui pendii ombreggiati ripidi estremi. Le valanghe sono a livello molto isolato di dimensioni medie.

Manto nevoso

Situazione tipo st.10: situazione primaverile | st.1: strato debole persistente basale

La superficie del manto nevoso non riuscirà praticamente quasi a rigelarsi e risulterà ammorbidita già al mattino.

Tendenza

Debole pericolo di valanghe. La neve bagnata richiede attenzione.