Mittwoch 04.02.2026

Veröffentlicht am 03.02.2026 um 17:00

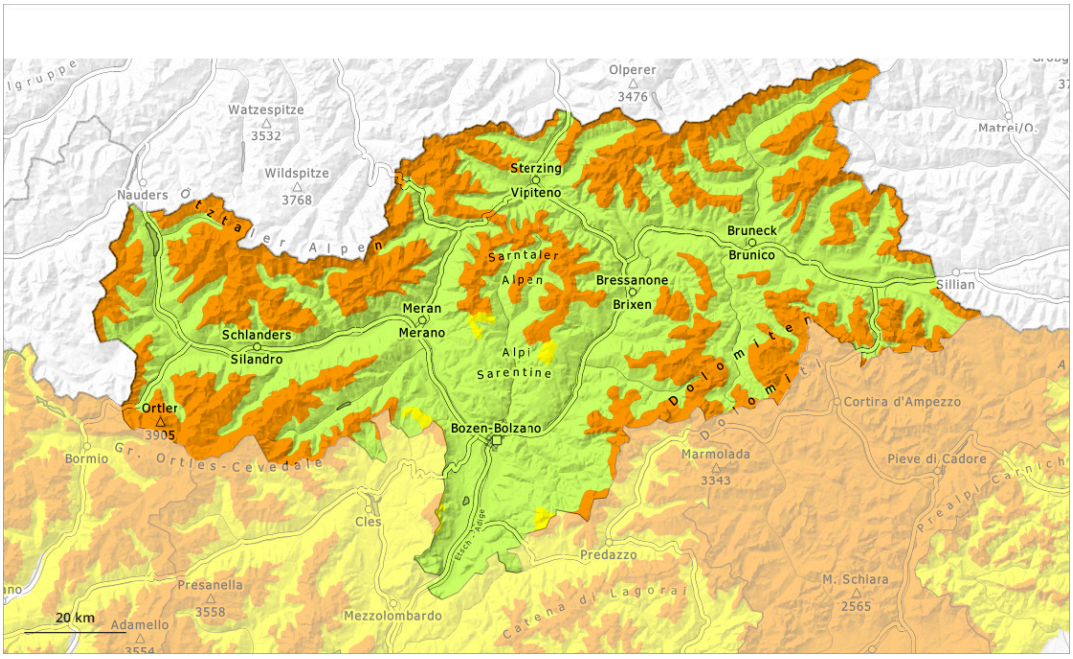

1	2	3	4	5
gering	mäßig	erheblich	groß	sehr groß

Gefahrenstufe 3 - Erheblich

Waldgrenze

Tendenz: Lawinengefahr bleibt gleich
am Donnerstag, den 05.02.2026

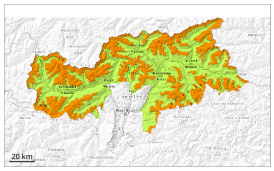

Altschnee

Waldgrenze

Triebschnee

Waldgrenze

Weiterhin heimtückische Lawinensituation. Triebschnee und schwacher Altschnee sind die Hauptgefahr.

Ausgeprägte Schwachschichten im unteren Teil der Schneedecke können vor allem an West-, Nord- und Osthängen immer noch von einzelnen Wintersportlern leicht ausgelöst werden. Dies vor allem oberhalb der Waldgrenze, vereinzelt auch im Bereich der Waldgrenze und an steilen Sonnenhängen in der Höhe. Fernauslösungen sind möglich.
Die frischen Triebschneeansammlungen können vor allem an den Expositionen West über Nord bis Ost oberhalb der Waldgrenze leicht ausgelöst werden oder vereinzelt spontan abgleiten. Sie können den schwachen Altschnee mitreißen und mittlere Größe erreichen.

Wummgeräusche und Risse beim Betreten der Schneedecke sowie frische Lawinen sind Alarmzeichen und weisen auf die Gefahr hin. Vorsicht und Zurückhaltung sind empfohlen.

Schneedecke

Gefahrenmuster gm.1: bodennahe schwachschicht | gm.6: lockerer schnee und wind

Es fielen vor allem von der Ortlergruppe über die Stubaier Alpen bis zu der Venedigergruppe bis zu 10 cm Schnee, lokal auch mehr. Mit teils starkem Wind wachsen die Triebschneeansammlungen weiter an. Neu- und Triebschnee überlagern eine schwache Altschneedecke. In der Altschneedecke sind ausgeprägte Schwachschichten vorhanden. Dies besonders an West-, Nord- und Osthängen.

Tendenz

Es fallen vor allem im Osten bis zu 15 cm Schnee, lokal auch mehr. Schwachschichten im Altschnee können weiterhin von einzelnen Wintersportlern ausgelöst werden. Zudem sind die frischen Triebschneeansammlungen störanfällig.

Gefahrenstufe 2 - Mäßig

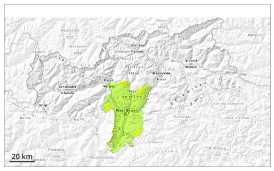

Waldgrenze

Tendenz: Lawinengefahr bleibt gleich
am Donnerstag, den 05.02.2026

Triebschnee

Waldgrenze

Vorsicht vor frischem Triebschnee.

Lawinen können vereinzelt ausgelöst werden, sind aber meist klein. Dies besonders an sehr steilen Schattenhängen sowie in Kammlagen, Rinnen und Mulden oberhalb der Waldgrenze.

Nebst der Verschüttungsgefahr sollte vor allem die Mitreiß- und Absturzgefahr beachtet werden.

Schneedecke

Die eher kleinen Triebschneeansammlungen der letzten Tage liegen in der Höhe auf einer ungünstigen Altschneeoberfläche. Die Altschneedecke ist aufbauend umgewandelt.

Die Schneedecke ist allgemein kleinräumig sehr unterschiedlich.

Tendenz

Es liegt für Schneesport meist zu wenig Schnee. Mäßige Lawinengefahr.