Donnerstag 26.03.2026

Veröffentlicht am 25.03.2026 um 17:00

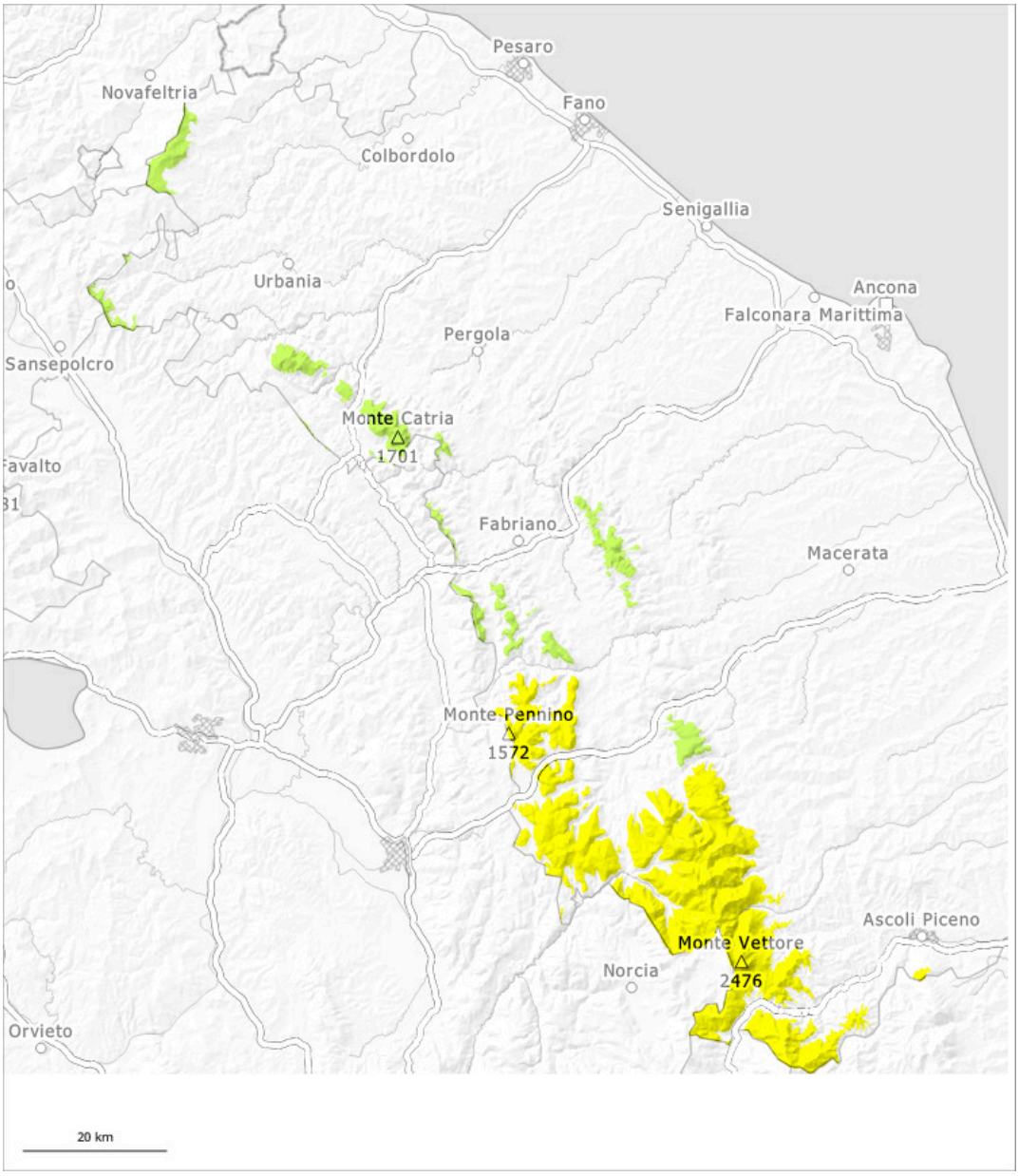

1	2	3	4	5
gering	mäßig	erheblich	groß	sehr groß

Gefahrenstufe 2 - Mäßig

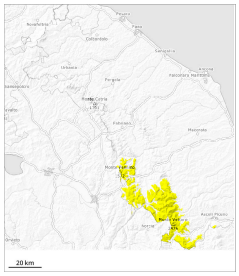

Neuschnee

Neu- und Triebschnee an allen Expositionen. Neuschnee ist die Hauptgefahr.

Mit Neuschnee und starkem bis stürmischem Nordwestwind entstehen im Tagesverlauf an allen Expositionen teils dicke Triebschneeansammlungen. An allen Expositionen sind mit der Intensivierung der Schneefälle einzelne kleine und vereinzelt mittlere Schneebrettlawinen zu erwarten. Die Lawinen können vor allem an Triebschneehängen in tiefen Schichten anreißen und vereinzelt mittlere Größe erreichen.

Schneedecke

Die Altschneedecke ist weitgehend stabil. Der Neuschnee wird vor allem an Schattenhängen auf eine recht günstige Altschneedecke abgelagert.

Gefahrenstufe 1 - Gering

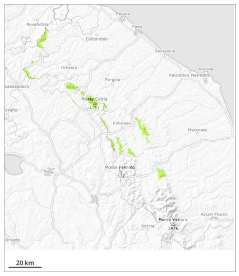

Neuschnee

Neu- und Triebschnee am Morgen. Der Neuschnee bildet die Hauptgefahr.

Mit Neuschnee und teils stürmischem Wind entstehen im Tagesverlauf an allen Expositionen teils störanfällige Triebschneeansammlungen. Vor allem an den Expositionen Nordost über Ost bis Südwest sind mit der Intensivierung der Schneefälle einzelne meist kleine Schneebrettlawinen möglich.

Schneedecke

Der Neuschnee wird vor allem an Schattenhängen auf eine recht günstige Altschneeoberfläche abgelagert.