Mercoledì 18.02.2026

Pubblicato il 17.02.2026 alle ore 17:00

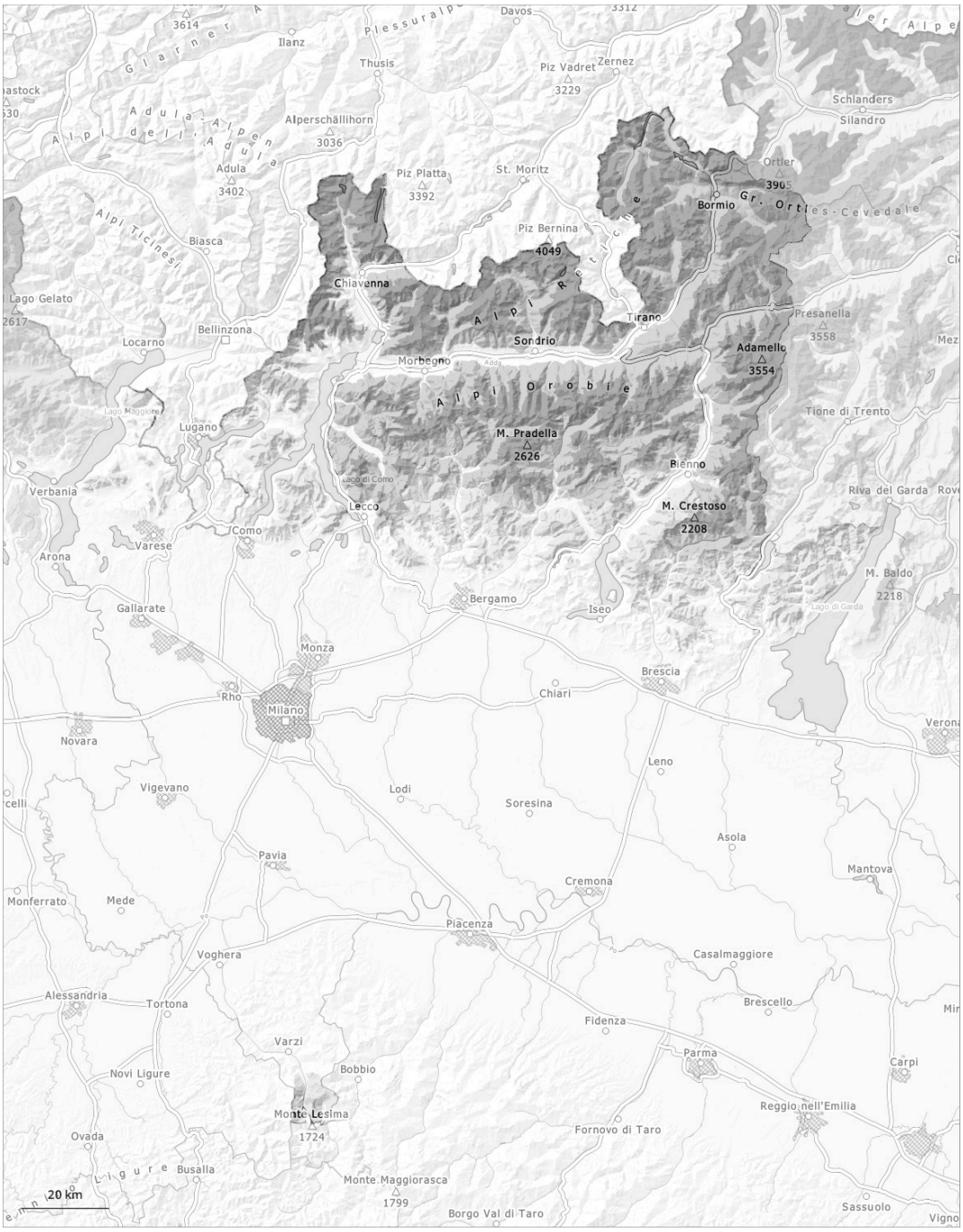

1	2	3	4	5
debole	moderato	marcato	forte	molto forte

Grado di pericolo 3 - Marcato

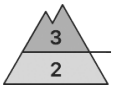

2100m

Tendenza: pericolo valanghe in aumento
per Giovedì il 19.02.2026

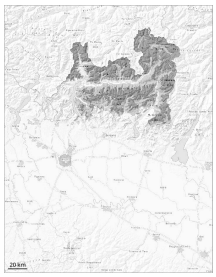

Strati deboli persistenti

2100m

Lastrone da vento

Limite del bosco

Nelle regioni più colpite dalle precipitazioni, i punti pericolosi aumenteranno. Il manto nevoso è instabile al di sopra dei circa 1700 m.

Le valanghe possono in alcuni punti distaccarsi facilmente. Attenzione alla neve fresca e a quella ventata. Gli strati deboli presenti nella neve vecchia possono distaccarsi facilmente già in seguito al passaggio di un singolo appassionato di sport invernali, soprattutto sui pendii ripidi esposti a ovest, nord ed est al di sopra del limite del bosco come pure in prossimità del limite del bosco. Le valanghe possono trascinare l'interno manto nevoso e, a livello isolato, raggiungere dimensioni molto grandi. I punti pericolosi sono numerosi difficili da individuare.
I rumori di "whum" e la formazione di fessure quando si calpesta la coltre di neve sono campanelli di allarme che rimandano a questo pericolo. Sono possibili distacchi a distanza e valanghe spontanee.

Manto nevoso

Situazione tipo st.1: strato debole persistente basale | st.6: neve a debole coesione e vento

La neve fresca e la neve ventata poggiano su brina superficiale soprattutto sui pendii riparati dal vento ombreggiati. La parte basale del manto nevoso ha subito un metamorfismo costruttivo a cristalli sfaccettati ed è debole. Le valanghe possono subire un distacco molto facilmente negli strati più profondi del manto nevoso.
Inoltre nelle zone in prossimità delle creste, nelle conche e nei canaloni gli accumuli di neve ventata di più recente formazione possono facilmente subire un distacco. Sui pendii carichi di neve ventata sono possibili valanghe spontanee di medie e di grandi dimensioni.

Tendenza

Con la neve fresca, nel corso della giornata il numero dei punti pericolosi aumenterà.

Grado di pericolo 2 - Moderato

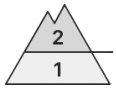

1500m

Tendenza: pericolo valanghe stabile
per Giovedì il 19.02.2026

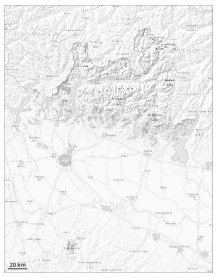

Lastrone da vento

1500m

Strati deboli persistenti

1700m

Gli strati deboli presenti nella neve vecchia richiedono attenzione e prudenza. Gli accumuli di neve ventata possono, a livello isolato, subire un distacco soprattutto sui pendii ripidi ombreggiati.

Le valanghe asciutte possono subire un distacco anche negli strati più profondi del manto nevoso.
La neve fresca e soprattutto gli accumuli di neve ventata per lo più di piccole dimensioni possono subire un distacco in seguito al passaggio di un singolo appassionato di sport invernali.

Manto nevoso

Situazione tipo st.6: neve a debole coesione e vento | st.1: strato debole persistente basale

Soprattutto sui pendii ripidi esposti a nord ovest, nord e nord est, all'interno del manto di neve vecchia si trovano insidiosi strati fragili.
Il manto nevoso è umido a bassa quota.