aineva.it

Dienstag 17.03.2026

Aktualisiert am 16.03.2026 um 20:39

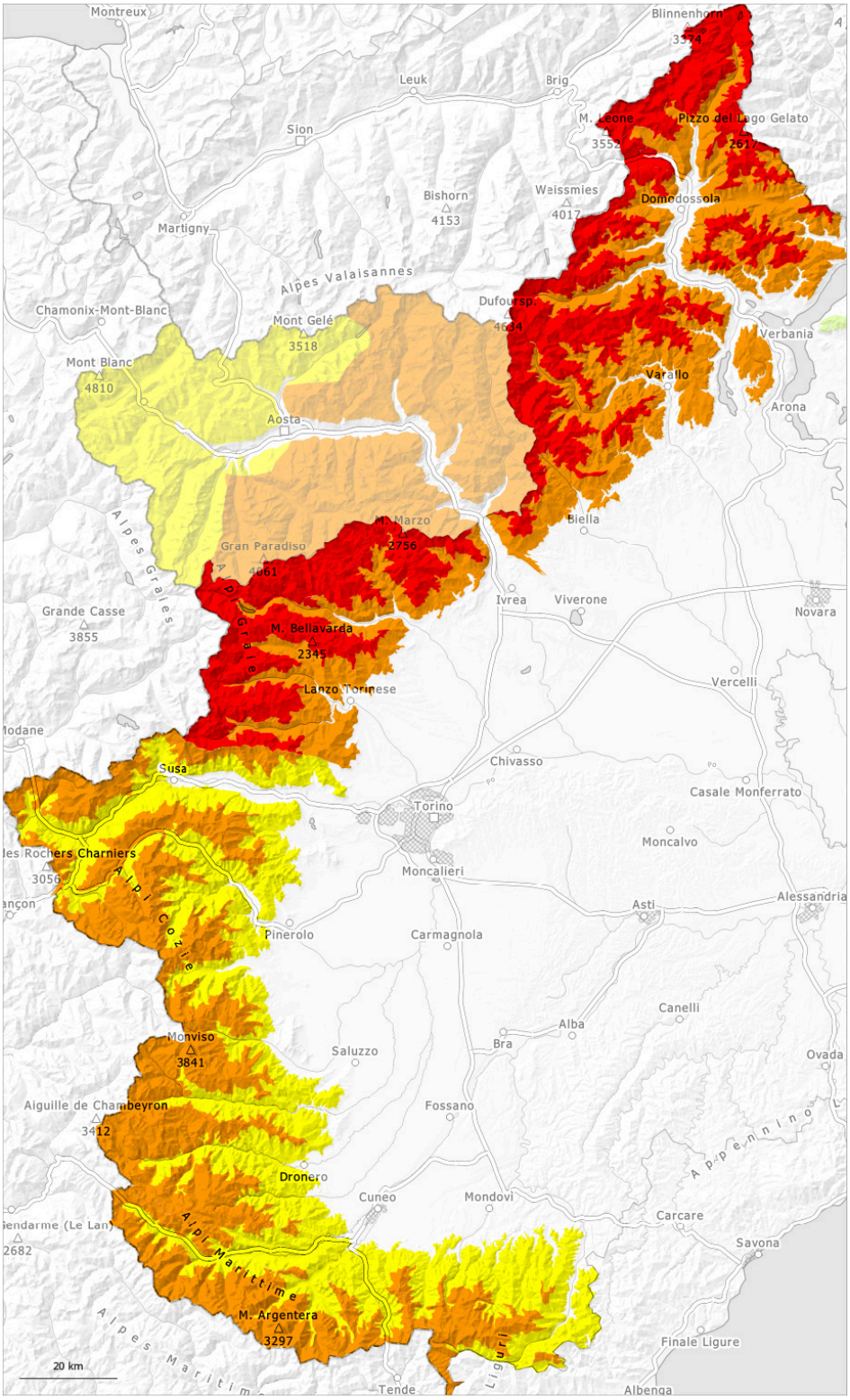

1	2	3	4	5
gering	mäßig	erheblich	groß	sehr groß

Gefahrenstufe 4 - Groß

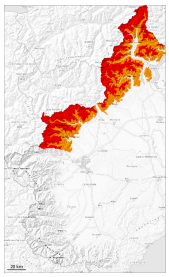

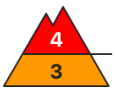

2000m

Tendenz: Lawinengefahr bleibt gleich
am Mittwoch, den 18.03.2026

Triebschnee

2000m

Nassschnee

2200m

In den Hauptniederschlagsgebieten und in mittleren und hohen Lagen sind die Gefahrenstellen häufiger und die Gefahr "groß", Stufe 4.

Sehr viel Neuschnee sowie die teils großen Triebschneeansammlungen sind an allen Expositionen störanfällig. Der Neuschnee und die Triebschneeansammlungen können sehr leicht ausgelöst werden. In diesen Gebieten sind weiterhin große Lawinen möglich.
Die spontane Aktivität von feuchten und nassen Lawinen nimmt mit der Erwärmung und der Sonneneinstrahlung allmählich zu. Dies vor allem an steilen Hängen besonders in tiefen und mittleren Lagen.

Von Skitouren, Freeriden und Schneeschuhwanderungen wird weiterhin abgeraten.

Schneedecke

Gefahrenmuster gm.6: lockerer schnee und wind

Seit Samstag fielen verbreitet 100 bis 150 cm Schnee, lokal bis zu 180 cm. Der mäßige Wind hat den Neuschnee verfrachtet.
Der Neuschnee hat sich in tiefen und mittleren Lagen etwas gesetzt.

Mittlere und hohe Lagen: In der Altschneedecke sind besonders an Schattenhängen einzelne Schwachschichten vorhanden.

Tendenz

Die Lawinenaktivität nimmt allmählich ab.

Gefahrenstufe 3 - Erheblich

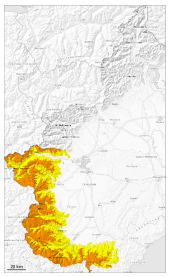

2000m

Tendenz: Lawinengefahr nimmt ab
am Mittwoch, den 18.03.2026

Triebschnee

2000m

Nassschnee

2400m

Schneebrettlawinen und feuchte Lockerschneelawinen sind die Hauptgefahr.

Der Neuschnee und die Triebschneeansammlungen können und allgemein in mittleren und hohen Lagen leicht ausgelöst werden oder vereinzelt spontan abgleiten. Die Lawinen sind meist mittelgroß und schon von einzelnen Wintersportlern auslösbar.
Die spontane Aktivität von feuchten und nassen Lawinen nimmt mit der Erwärmung und der Sonneneinstrahlung allmählich zu. Dies vor allem an steilen Hängen besonders in tiefen und mittleren Lagen.

Skitouren, Variantenabfahrten und Schneeschuhwanderungen erfordern Erfahrung in der Beurteilung der Lawinengefahr und eine vorsichtige Routenwahl.

Schneedecke

Gefahrenmuster gm.6: lockerer schnee und wind

Seit Samstag fielen bis zu 60 cm Schnee, lokal auch mehr. Der Neuschnee liegt verbreitet auf einer harten Kruste.
Der Neuschnee verbindet sich vor allem an Schattenhängen nur langsam mit dem Altschnee. Die Neuschneeauflage ist weich, mit einer nicht tragfähigen Kruste an der Oberfläche.
Der mäßige Wind hat den Neuschnee verfrachtet.

Mittlere und hohe Lagen: In der Altschneedecke sind besonders an Schattenhängen einzelne Schwachschichten vorhanden.

Tendenz

Die Lawinenaktivität nimmt allmählich ab.