Dimanche 22.02.2026

Publié 21 02 2026, 17:00

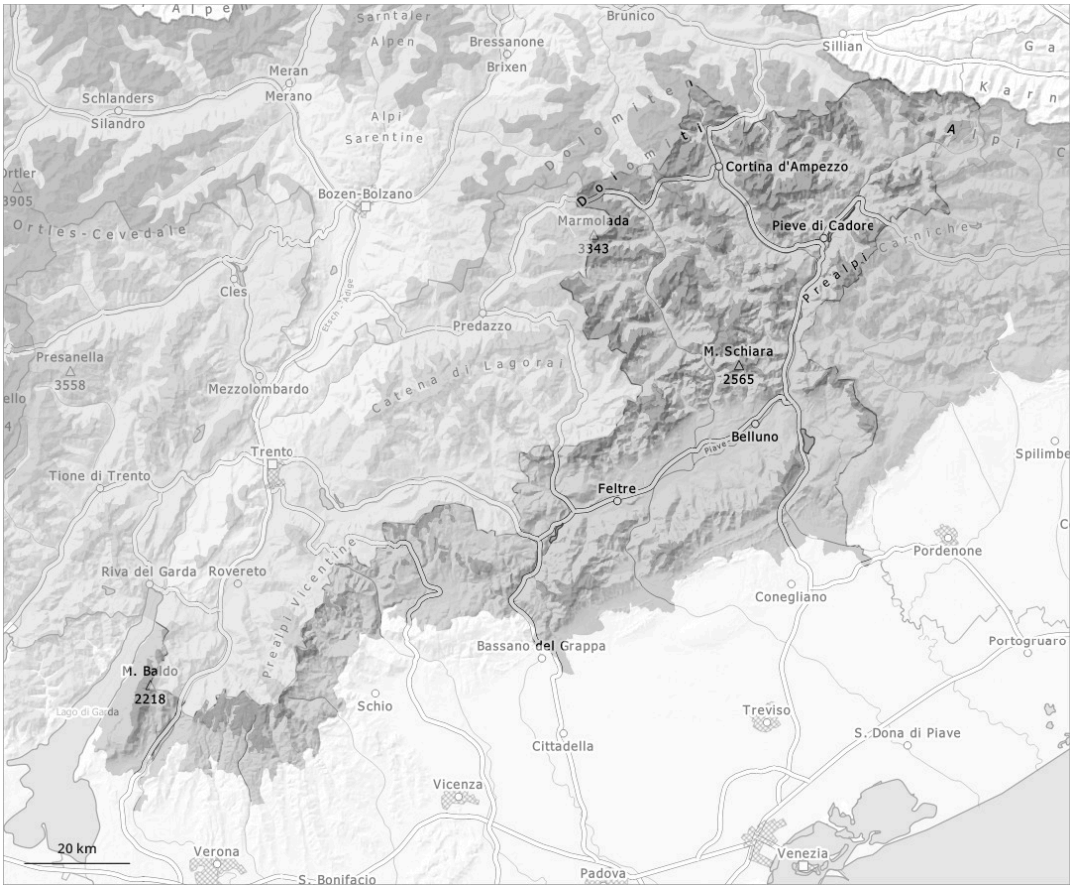

1	2	3	4	5
faible	limité	marqué	fort	très fort

Degré de danger 3 - Marqué

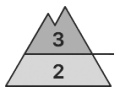

Limite de la forêt

Tendance: danger d'avalanche constant
leLundi 23 02 2026

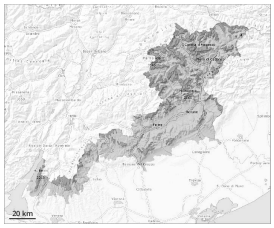

Neige soufflée
(Neige ventée)

Limite de la forêt

Neige
ancienne
(Sous-couche
fragile
persistante)

Limite de la forêt

Avalanches
mouillées
(Neige
humide)

2300m

Neige soufflée à évaluer avec précaution. Avec le réchauffement diurne le danger d'avalanches humides augmente en cours de journée. Des couches fragiles marquées dans la neige ancienne demandent un choix d'itinéraire prudent.

Le vent souffle en général fortement. En général des accumulations de neige soufflée étendues se forment. Les endroits dangereux se trouvent Surtout sur les pentes où s'est accumulée la neige soufflée à toutes les expositions au-dessus d'environ 1900 m ainsi qu'aux transitions entre les endroits faiblement et fortement enneigés.
Des couches fragiles dans la neige ancienne sont traîtres. Les avalanches peuvent être déclenchées dans les couches profondes par endroits et atteindre une grande taille de manière isolée. Elles peuvent être déjà déclenchées par un seul amateur de sports d'hiver. Des bruits sourds et des fissures lors du passage sur le manteau neigeux sont des signes d'alarme. Les endroits dangereux sont assez fréquents et facilement identifiables. Expérience et retenue sont nécessaires. Avec le rayonnement solaire le danger d'avalanches humides augmente en cours de journée.

Manteau neigeux

La neige fraîche de jeudi repose sur une surface de neige ancienne défavorable au-dessus de la limite de la forêt. Des accumulations de neige soufflée en partie grandes se sont formées surtout au-dessus d'environ 1900 m. La partie inférieure du manteau neigeux a subi une métamorphose constructive à grains anguleux

> et est fragile. Des avalanches peuvent être déclenchées aussi dans les couches plus profondes du manteau neigeux. Le soleil et la chaleur entraînent en cours de journée surtout sur les pentes très raides au soleil en dessous d'environ 2300 m une humidification du manteau neigeux.