aineva.it

Venerdì 17.04.2026

Pubblicato il 16.04.2026 alle ore 17:00

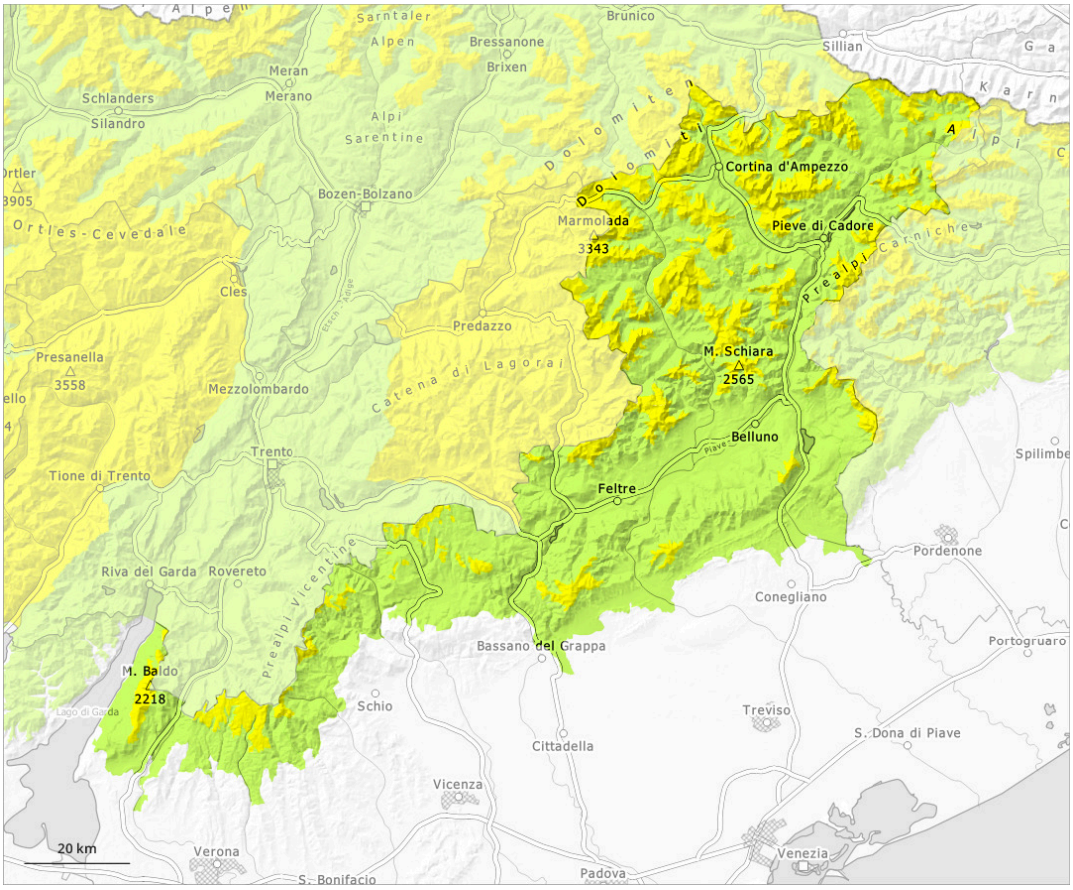

1	2	3	4	5
debole	moderato	marcato	forte	molto forte

Grado di pericolo 2 - Moderato

Limite del bosco

Tendenza: pericolo valanghe stabile
per Sabato il 18.04.2026

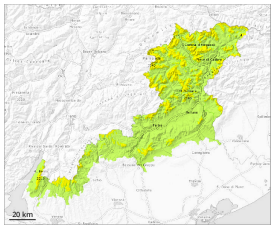

Neve bagnata

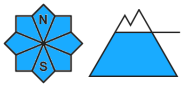

Limite del bosco

Neve bagnata

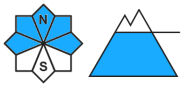

2700m

Lastrone da vento

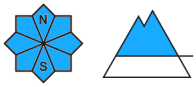

2700m

Con il rialzo termico e l'irradiazione solare, la situazione valanghiva è a livello locale parzialmente insidiosa. Attenzione alla neve bagnata.

I punti pericolosi per valanghe bagnate si trovano specialmente sulle scarpate al di sotto dei 2500 m circa. Sui pendii ombreggiati molto ripidi, dai bacini di alimentazione non ancora completamente scaricati le valanghe bagnate possono raggiungere dimensioni grandi. La neve fresca di martedì dovrebbe essere valutata con attenzione a tutte le esposizioni al di sopra dei 2500 m circa. Soprattutto sui pendii molto ripidi e ai piedi di pareti rocciose e dietro ai cambi di pendenza sono possibili isolate valanghe di piccole e, a livello isolato, di medie dimensioni. Particolarmente pericolosi sono i punti alla base di pareti rocciose, (--). Con vento principalmente al di sopra dei 2500 m circa si sono formati accumuli di neve ventata in parte instabili. I punti pericolosi si trovano soprattutto nei punti in prossimità delle creste, nelle conche e nei canaloni esposti da nord ovest a nord sino a nord est al di sopra dei 2500 m circa. Particolarmente pericolosi sono i punti di passaggio da poca a molta neve, dove nel manto di neve vecchia sono presenti strati deboli.
Locale aumento del pericolo di valanghe umide e bagnate.

Manto nevoso

Situazione tipo st.10: situazione primaverile | st.1: strato debole persistente basale

Sui pendii esposti a nord ovest, nord e nord est, all'interno del manto nevoso si trovano insidiosi strati fragili.
Il sole e il calore causeranno nel corso della giornata soprattutto sui pendii ripidi al di sotto dei 2700 m circa diffusamente una destabilizzazione all'interno del manto nevoso. La neve fresca di martedì è soffice al di sopra dei 2800 m circa. Gli accumuli di neve ventata non si sono ben legati con la neve vecchia al di sopra dei 2700 m circa.