Vendredi 27.02.2026

Publié 26 02 2026, 17:00

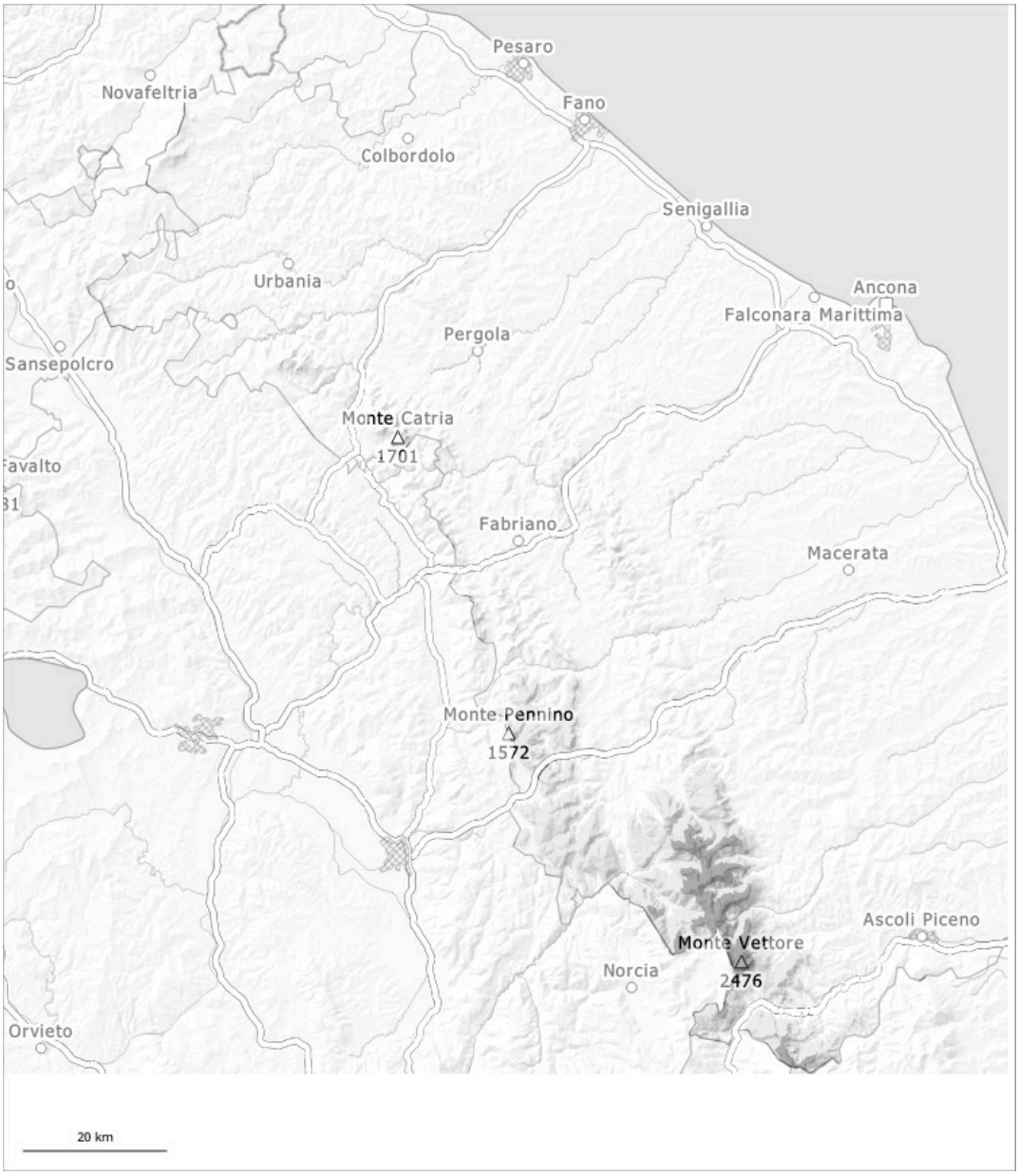

1	2	3	4	5
faible	limité	marqué	fort	très fort

Degré de danger 3 - Marqué

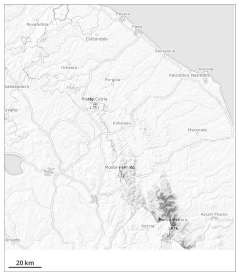

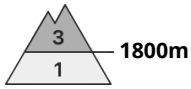

Tendance: danger d'avalanche constant
leSamedi 28 02 2026

Avalanches mouillées (Neige humide)

Des avalanches de glissement et coulées mouillées sont le danger principal.

Prudence en présence de fissures de glissement. Avec le réchauffement diurne et le rayonnement solaire la probabilité de déclenchement d'avalanches de glissement augmente rapidement surtout sur les pentes raides à moyenne et haute altitude. À tout moment des avalanches de glissement sont possibles, de manière isolée, également de grande taille. Elles peuvent aussi se déclencher le matin. En outre sur les pentes exposées au nord-ouest, au nord et au nord-est, de très rares avalanches de plaque de neige de moyenne taille sont possibles.

Manteau neigeux

Modèles de danger md.10: situation de printemps

Dans les combes et couloirs au-dessus d'environ 1800 m il y a beaucoup de neige. Les conditions météorologiques printanières ont entraîné une humidification croissante du manteau neigeux. Ces conditions provoquent une progressive fragilisation du manteau neigeux.