Giovedì 12.02.2026

Pubblicato il 11.02.2026 alle ore 17:00

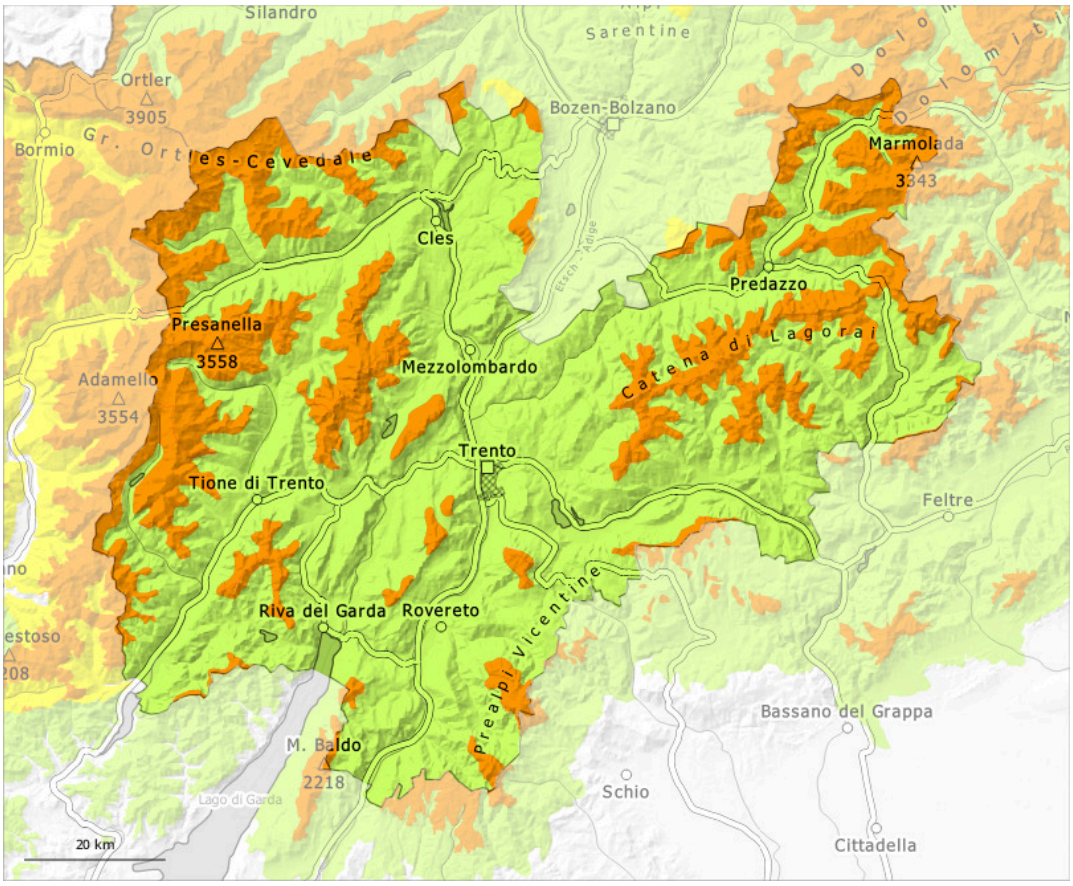

1	2	3	4	5
debole	moderato	marcato	forte	molto forte

Grado di pericolo 3 - Marcato

Limite del bosco

Tendenza: pericolo valanghe stabile
per Venerdì il 13.02.2026

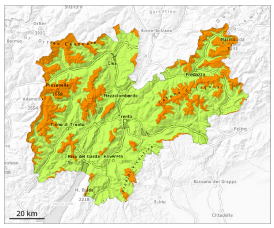

Strati deboli persistenti

Limite del bosco

Lastrone da vento

Limite del bosco

Gli strati deboli molto pronunciati presenti nella neve vecchia rappresentano la principale fonte di pericolo. Il pericolo di valanghe si trova, al di sopra del limite del bosco, nella fascia più alta del grado di pericolo 3 "marcato". Inoltre occorre fare attenzione agli accumuli di neve ventata.

Gli strati deboli presenti nella neve vecchia possono distaccarsi facilmente già in seguito al passaggio di un singolo appassionato di sport invernali. Attenzione soprattutto sui pendii ripidi esposti a ovest, nord ed est al di sopra del limite del bosco. Le valanghe possono trascinare l'intero manto nevoso e raggiungere grandi dimensioni. I rumori di "whum" e la formazione di fessure quando si calpesta la coltre di neve così come i distacchi spontanei di valanghe sono campanelli di allarme che rimandano a questo pericolo.
I punti pericolosi sono difficilmente individuabili anche da parte dell'escursionista esperto.
Sono possibili distacchi a distanza.
Inoltre a tutte le esposizioni gli accumuli di neve ventata sono in molti punti instabili.

Manto nevoso

Situazione tipo st.6: neve a debole coesione e vento | st.1: strato debole persistente basale

All'interno del manto di neve vecchia si trovano pronunciati strati fragili. Ciò specialmente sui pendii esposti a ovest, nord ed est. Il manto nevoso rimane instabile a livello generale.
L'irraggiamento notturno è stato in molte aree ridotto. Il manto nevoso è umido alle quote di bassa e media montagna.
In molte aree, mercoledì è caduta un po' di neve.

Tendenza

Il pericolo di valanghe rimarrà invariato. Al di sopra del limite del bosco, la situazione valanghiva è in molti punti insidiosa.