Mercredi 08.04.2026

Publié 07 04 2026, 17:00

Matin

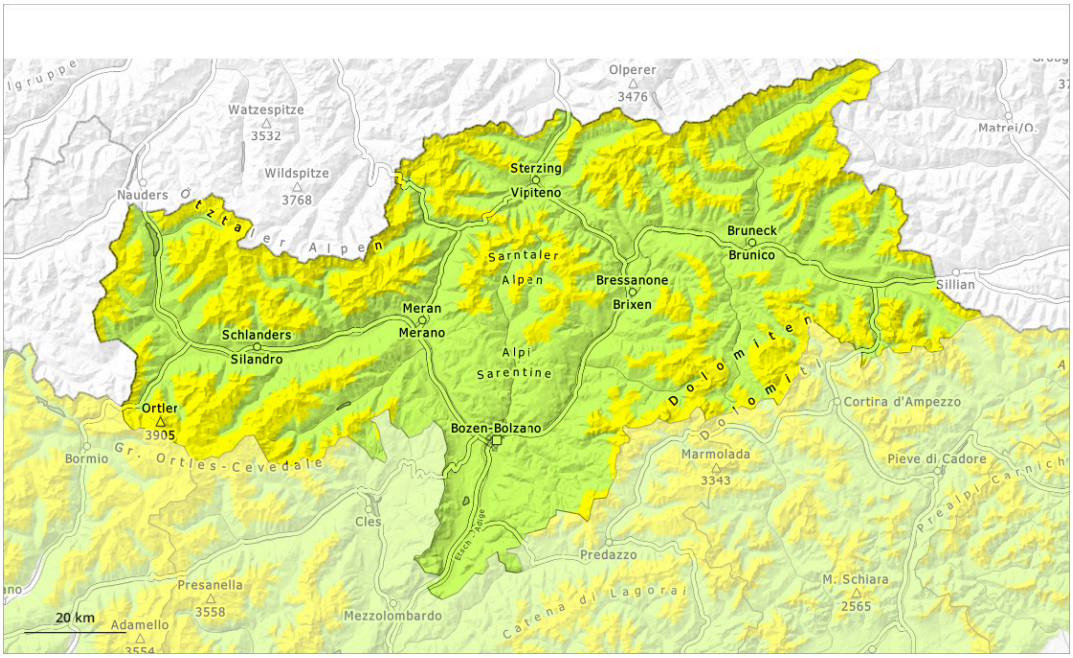

Après-midi

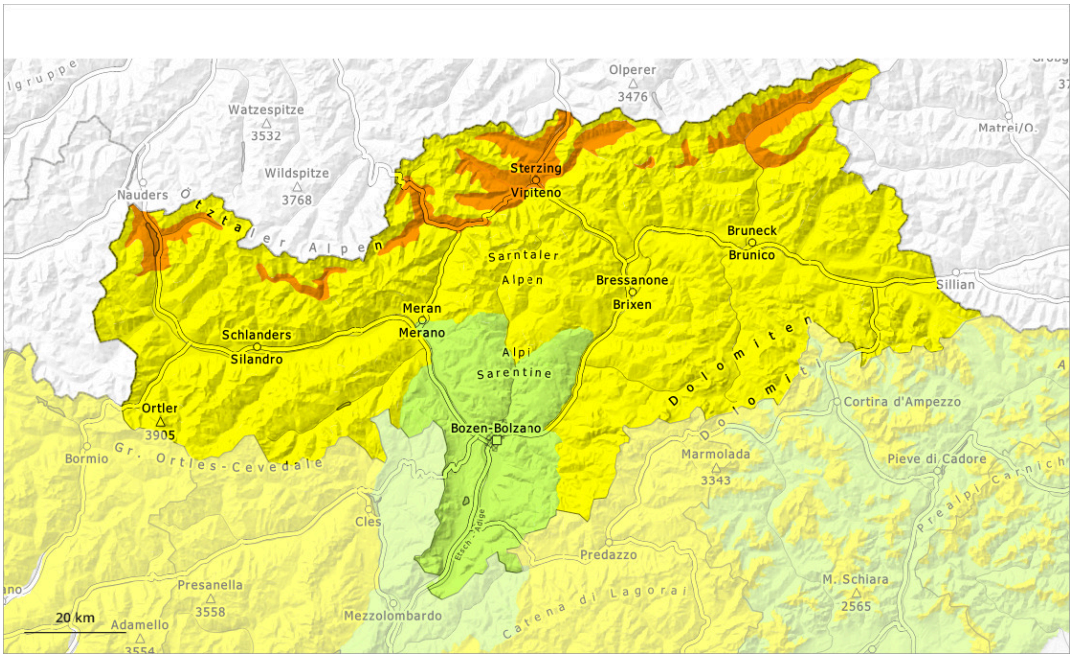

1	2	3	4	5
faible	limité	marqué	fort	très fort

Degré de danger 3 - Marqué

AM:

2400m

Tendance: danger d'avalanche constant
leJeudi 09 04 2026

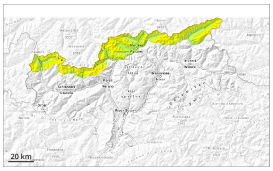

Neige ancienne (Sous-couche fragile persistante)

2400m

Avalanches mouillées (Neige humide)

2400m

PM:

2600m

Tendance: danger d'avalanche constant
leJeudi 09 04 2026

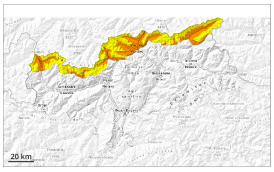

Avalanches mouillées (Neige humide)

2600m

Neige ancienne (Sous-couche fragile persistante)

2600m

Le danger d'avalanches mouillées augmente dès la matinée. Des couches fragiles dans la neige ancienne peuvent être déclenchées en certains endroits par des amateurs de sports d'hiver isolés.

Avec le réchauffement diurne et le rayonnement solaire le danger d'avalanches humides et mouillées augmente rapidement en matinée. Des avalanches peuvent entraîner avec elles les couches plus profondes du manteau neigeux et atteindre une grande taille de manière isolée. Ceci à toutes les expositions surtout en dessous d'environ 2400 m comme sur les pentes très raides exposées à l'ouest, au sud et à l'est entre environ 2400 et 2800 m.

Des endroits dangereux pour les avalanches sèches se situent sur les pentes très raides à l'ombre au-dessus d'environ 2400 m. Les endroits dangereux sont difficilement identifiables. Des bruits sourds et des fissures lors du passage sur le manteau neigeux peuvent attirer l'attention sur le danger.

Sur la surface de neige dure il existe en terrain raide un risque de chute.

Manteau neigeux

Modèles de danger md.10: situation de printemps md.1: sous-couche fragile persistante

Le rayonnement nocturne est bon. La surface de la neige n'est gelée et porteuse qu'à haute altitude et se ramollit dès la matinée. Le manteau neigeux sera de plus en plus totalement mouillé. Ceci à toutes les expositions en dessous d'environ 2400 m comme sur les pentes raides ensoleillées entre environ 2400 et 2800 m.

Dans la partie supérieure du manteau neigeux ancien des couches fragiles isolées susceptibles d'être déclenchées sont présentes. La partie inférieure du manteau neigeux a subi une métamorphose constructive. Ceci surtout sur les pentes exposées à l'ouest, au nord et à l'est au-dessus d'environ 2200 m comme sur les pentes raides ensoleillées en haute montagne.

Tendance

Le rayonnement nocturne est généralement bon. Le danger d'avalanches augmente en cours de journée.

Degré de danger 2 - Limité

AM:

2400m

Tendance: danger d'avalanche constant
leJeudi 09 04 2026

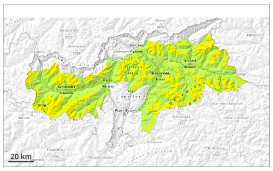

Neige ancienne (Sous-couche fragile persistante)

2400m

Avalanches mouillées (Neige humide)

2400m

PM:

Tendance: danger d'avalanche constant
leJeudi 09 04 2026

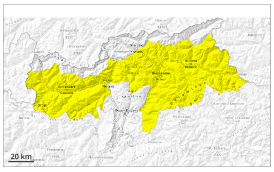

Avalanches mouillées (Neige humide)

2600m

Neige ancienne (Sous-couche fragile persistante)

2400m

Le danger d'avalanches mouillées augmente dès la matinée. Des couches fragiles dans la neige ancienne peuvent encore être déclenchées de manière isolée.

Avec le réchauffement diurne et le rayonnement solaire le danger d'avalanches humides et mouillées augmente rapidement en matinée. Des avalanches peuvent entraîner avec elles les couches plus profondes du manteau neigeux et atteindre une taille moyenne. Ceci à toutes les expositions surtout en dessous d'environ 2600 m, aussi sur les pentes très raides ensoleillées en altitude.

Des endroits dangereux pour les avalanches sèches se situent surtout sur les pentes très raides exposées à l'ouest, au nord et à l'est au-dessus d'environ 2400 m. Les endroits dangereux sont difficilement identifiables. Ce sont spécialement les transitions entre les endroits peu enneigés et les endroits très enneigés qui sont défavorables.

Sur la surface de neige dure il existe en terrain raide un risque de chute.

Manteau neigeux

Modèles de danger md.10: situation de printemps md.1: sous-couche fragile persistante

Le rayonnement nocturne est bon. La surface de la neige n'est gelée et porteuse qu'à haute altitude et se ramollit dès la matinée. Le soleil et la chaleur entraînent une saturation d'eau croissante du manteau neigeux. Ceci à toutes les expositions en dessous d'environ 2600 m comme sur les pentes raides ensoleillées en altitude.

Les anciennes accumulations de neige soufflée reposent sur une couche fragile de neige ancienne surtout sur les pentes exposées à l'ouest, au nord et à l'est au-dessus d'environ 2400 m. Le manteau neigeux est très variable à petite échelle.

Sur les pentes raides ensoleillées à basse et moyenne altitude il y a très peu de neige.

Tendance

Le rayonnement nocturne est généralement bon. Le danger d'avalanches augmente en cours de journée.

Degré de danger 1 - Faible

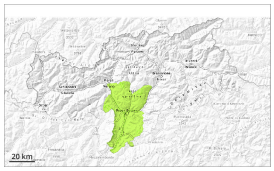

1

Tendance: Diminution du danger d'avalanche
leJeudi 09 04 2026

Danger d'avalanches faible.

En cours de journée la probabilité de déclenchement d'avalanches mouillées augmente spécialement sur les pentes extrêmement raides exposées à l'est et à l'ouest. Des avalanches peuvent de manière très isolée entraîner avec elles les couches plus profondes du manteau neigeux et atteindre une taille moyenne de manière isolée.
Sur la surface de neige dure il existe en terrain raide un risque de chute.

Manteau neigeux

Modèles de danger md.10: situation de printemps

Le manteau neigeux est très variable à petite échelle. Surtout sur les pentes raides ensoleillées à basse et moyenne altitude il y a très peu de neige. Le soleil et la chaleur entraînent une saturation d'eau croissante du manteau neigeux.

Tendance

Danger d'avalanches faible.