Domenica 01.03.2026

Pubblicato il 28.02.2026 alle ore 17:00

Mattina

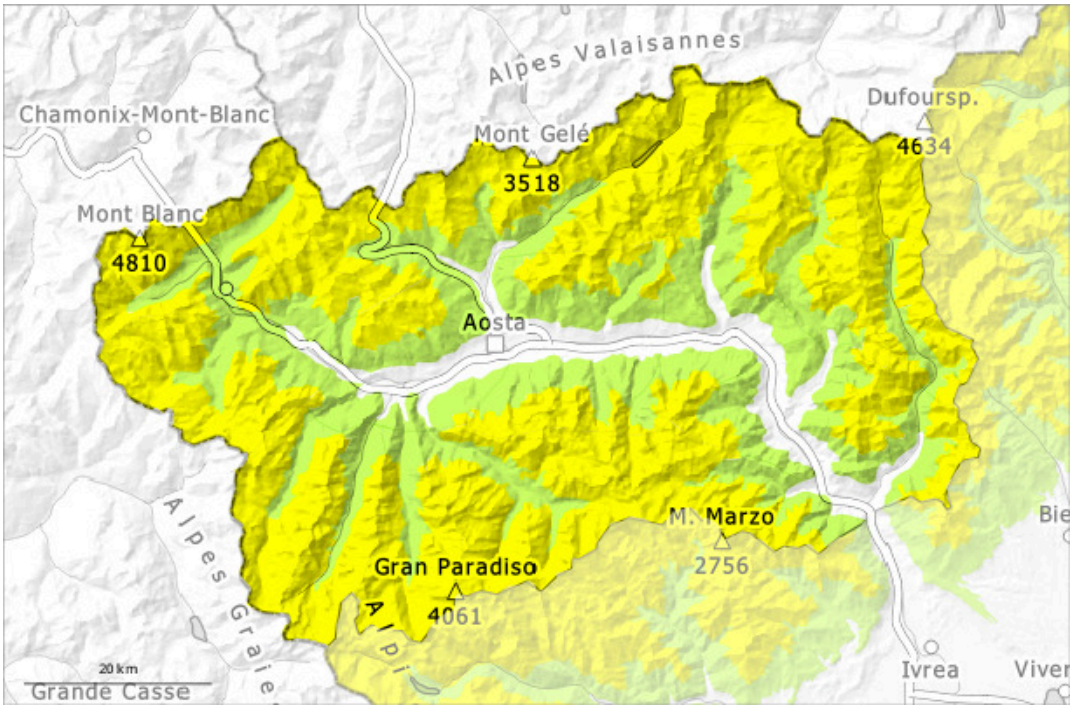

pomeriggio

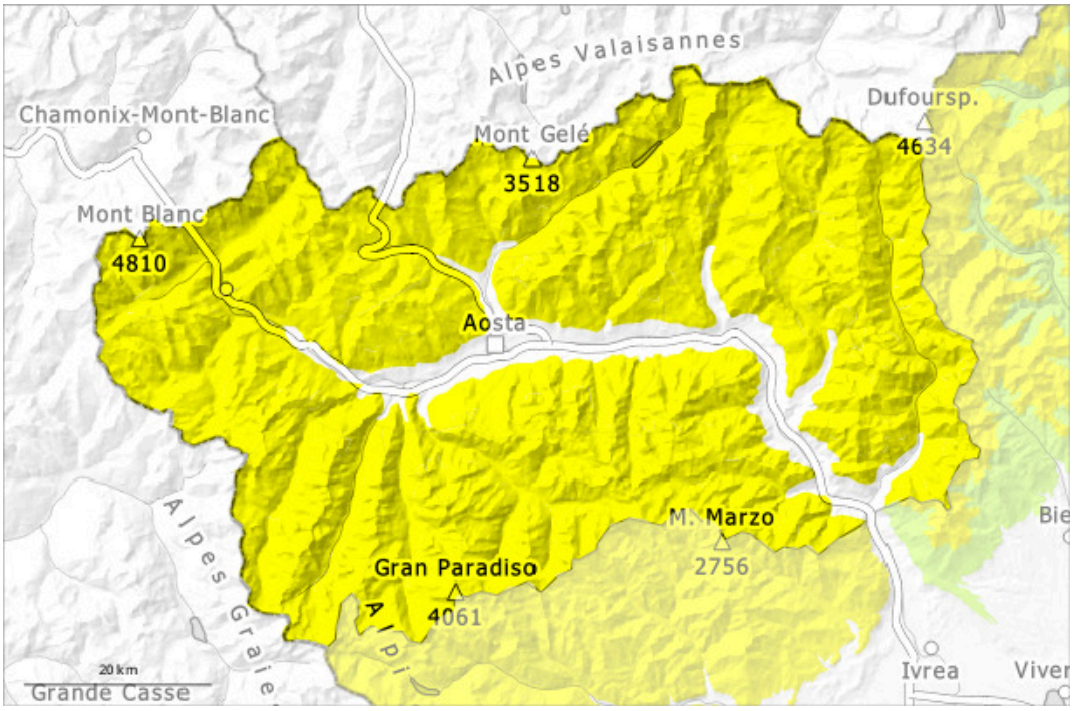

1	2	3	4	5
debole	moderato	marcato	forte	molto forte

Grado di pericolo 2 - Moderato

AM:

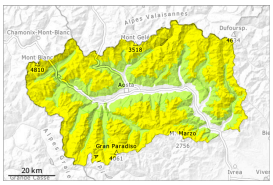

2300m

Tendenza: pericolo valanghe stabile
per Lunedì il 02.03.2026

Strati deboli persistenti

2300m

PM:

Tendenza: pericolo valanghe stabile
per Lunedì il 02.03.2026

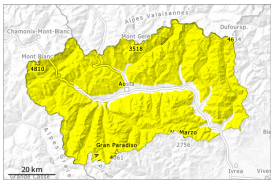

Neve bagnata

2300m

Strati deboli persistenti

2300m

Soprattutto sui pendii molto ripidi esposti al sole alle basi di pareti rocciose: Il pericolo di valanghe umide e bagnate aumenterà leggermente nel corso della giornata.

Mattina: Sulla dura superficie del manto nevoso sussiste un pericolo di caduta nelle zone ripide. La superficie del manto nevoso si è rigelata ed è portante e si ammorbidirà più tardi del giorno precedente. Soprattutto sui pendii molto ripidi esposti al sole e alle basi di pareti rocciose: Sono previste valanghe bagnate e per scivolamento di neve di medie dimensioni al di sotto dei 2300 m circa.

Negli strati più profondi del manto nevoso si trovano strati fragili. Un singolo appassionato di sport invernali può in alcuni punti provocare il distacco di valanghe. Queste possono distaccarsi negli strati più profondi e raggiungere grandi dimensioni. Questi punti pericolosi sono difficilmente individuabili anche da parte dell'escursionista esperto.
A livello isolato sono possibili distacchi a distanza.

Manto nevoso

Situazione tipo st.1: strato debole persistente basale | st.10: situazione primaverile

L'irraggiamento notturno sarà fortemente limitato. La superficie del manto nevoso riuscirà a rigelarsi e a essere portante. Le condizioni meteo causeranno soprattutto sui pendii soleggiati ripidi al di sotto dei 2300 m circa un inumidimento del manto nevoso.

Domenica: Un po' di neve fresca in alcune regioni al di sopra dei 1500 m circa. Le condizioni meteo hanno favorito una stabilizzazione degli accumuli di neve ventata soprattutto sui pendii soleggiati.
La parte centrale del manto nevoso ha una stratificazione sfavorevole.
Nelle zone in prossimità delle creste e dei passi l'innevamento è estremamente variabile a seconda dell'azione del vento. In cresta sono presenti grosse cornici.
Negli ultimi giorni sono cadute molte valanghe umide e bagnate di dimensioni medio-grandi.

Tendenza

Con il raffreddamento, sono previste solo più isolate valanghe umide e bagnate. Deboli precipitazioni nel settore sud-orientale, neve a 1200-1500 m. La neve fresca poggia su una crosta dura.