Giovedì 19.03.2026

Pubblicato il 18.03.2026 alle ore 17:00

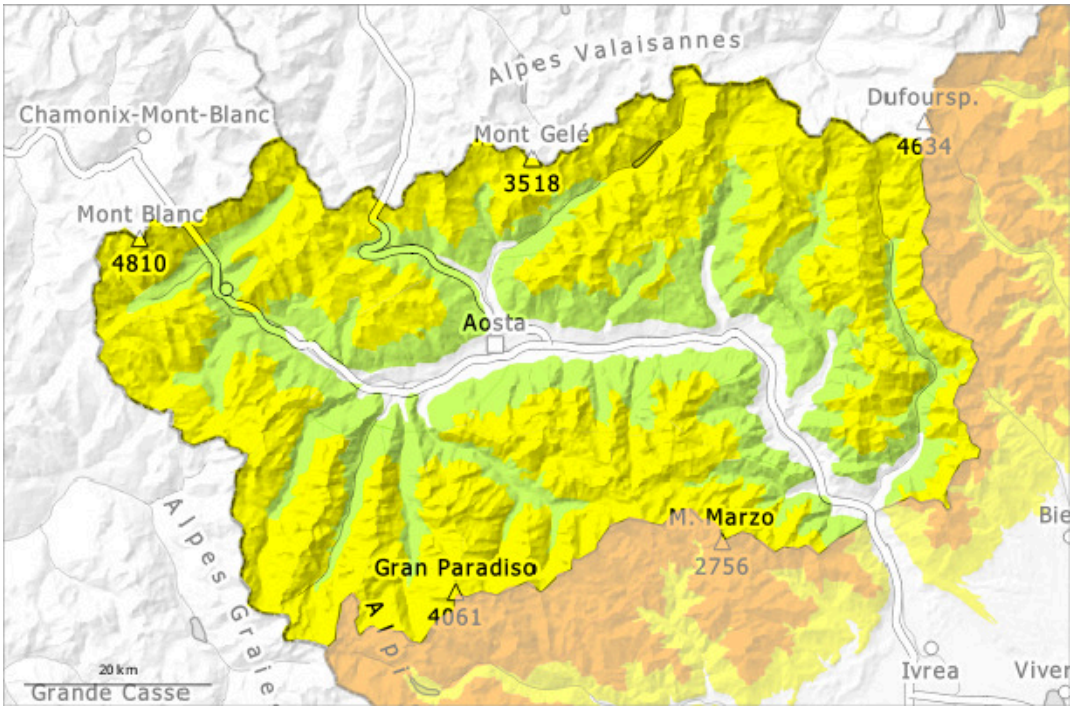

1	2	3	4	5
debole	moderato	marcato	forte	molto forte

Grado di pericolo 2 - Moderato

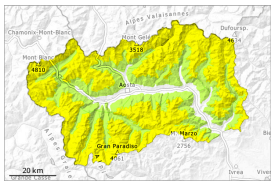

2400m

Tendenza: pericolo valanghe stabile
per Venerdì il 20.03.2026

Lastrone da vento

2400m

La neve ventata è la principale fonte di pericolo.

Gli accumuli di neve ventata degli ultimi giorni poggiano su una sfavorevole superficie del manto di neve vecchia specialmente sui pendii ripidi ombreggiati.
Con il vento proveniente da sud est, nella giornata di mercoledì essi sono leggermente cresciuti.
Principalmente nelle zone in prossimità delle creste, nelle conche e nei canaloni sui pendii estremamente ripidi: Gli accumuli di neve ventata possono in parte subire un distacco in seguito al passaggio di un singolo appassionato di sport invernali.
Le condizioni per le escursioni sono per lo più favorevoli. La neve ventata richiede attenzione.

Manto nevoso

Domenica a circa 1500 m sono caduti diffusamente 50 a 100 cm di neve nei settori orientali e sud-orientali della regione e da 30 a 40 cm di neve nel resto del territorio. Le condizioni meteo hanno consentito un assestamento del manto nevoso.
La superficie del manto nevoso riuscirà a rigelarsi e a essere portante. Il sole e il calore causeranno a partire da mezzogiorno sui pendii soleggiati ripidi alle quote di bassa e media montagna un graduale ammorbidimento del manto nevoso.
Principalmente nelle zone in prossimità delle creste esposte in tutte le direzioni: Il vento a tratti forte ha causato il trasporto della neve fresca. Qui l'innevamento è estremamente variabile a seconda dell'azione del vento.
Specialmente sui pendii ombreggiati ripidi, all'interno del manto nevoso si trovano strati fragili.

Tendenza

Le condizioni meteo consentiranno un graduale consolidamento degli strati di neve superficiali specialmente sui pendii soleggiati. Il legame con la neve vecchia de(-) i vari accumuli di neve ventata è in corso.