Martedì 28.04.2026

Pubblicato il 27.04.2026 alle ore 17:00

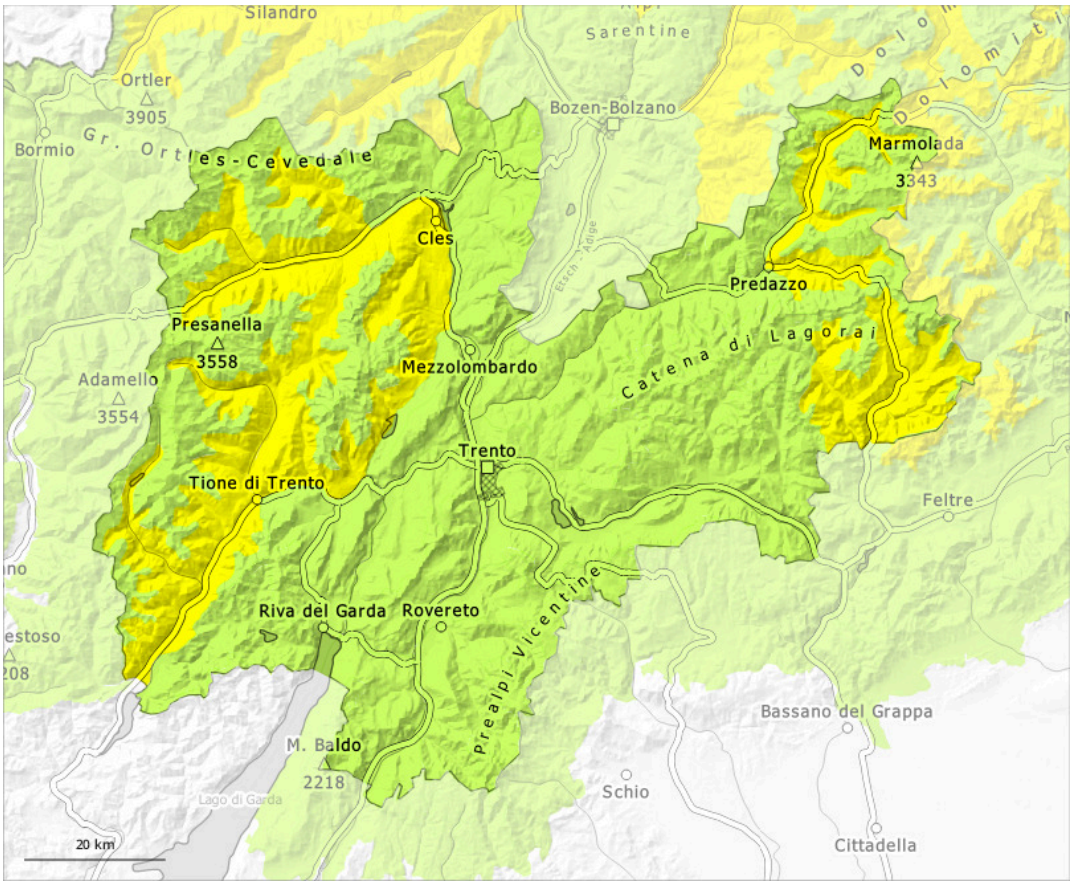

1	2	3	4	5
debole	moderato	marcato	forte	molto forte

Grado di pericolo 2 - Moderato

2800m

Tendenza: pericolo valanghe stabile
per Mercoledì il 29.04.2026

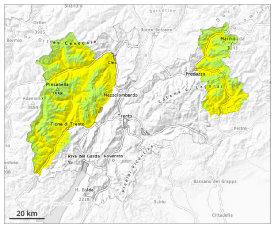

Neve bagnata

2800m

Strati deboli persistenti

2500m

Nel corso della giornata aumento del pericolo di valanghe di neve bagnata.

Con neve fresca e vento soprattutto in alta montagna si formeranno accumuli di neve ventata. Sui pendii molto ripidi le valanghe di neve umida possono distaccarsi spontaneamente e, a livello isolato raggiungere dimensioni medie. Con il rialzo termico, il pericolo di valanghe aumenterà.
Isolati punti pericolosi si trovano sui pendii ombreggiati molto ripidi al di sopra dei 2500 m circa. Le valanghe possono distaccarsi per lo più con un forte sovraccarico e raggiungere dimensioni medie. A livello molto isolato queste ultime possono trascinare l'intero manto nevoso e raggiungere grandi dimensioni.

Manto nevoso

Situazione tipo st.10: situazione primaverile | st.1: strato debole persistente basale

La superficie del manto nevoso non riuscirà a rigelarsi bene e si ammorbidirà rapidamente. In alcune aree cadranno da 5 a 15 cm di neve al di sopra dei 2400 m circa. Le condizioni meteo primaverili causeranno al di sotto dei 2800 m circa un rapido inumidimento del manto nevoso.
Sui pendii ripidi esposti a ovest, nord ed est al di sopra dei 2500 m circa: Nella parte basale del manto di neve vecchia si trovano strati fragili a cristalli sfaccettati.

Tendenza

Nel corso della giornata: Il pericolo di valanghe aumenterà all'interno dello stesso grado.

Grado di pericolo 1 - Debole

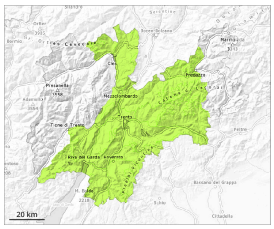

Tendenza: pericolo valanghe stabile
per Mercoledì il 29.04.2026

Neve bagnata

Debole pericolo di valanghe.

Dai bacini di alimentazione non ancora scaricati, sono possibili al più isolate valanghe di neve bagnata. Attenzione sui pendii ombreggiati ripidi estremi. Le valanghe sono per lo più di dimensioni piuttosto piccole.

Manto nevoso

Situazione tipo st.10: situazione primaverile

In alcune aree, cadrà poca neve. L'irraggiamento notturno sarà in molte aree ridotto. La superficie del manto nevoso si è rigelata ed è portante solo ad alta quota e si ammorbidirà rapidamente.

Tendenza

Debole pericolo di valanghe.