Mercredi 04.02.2026

Publié 03 02 2026, 17:00

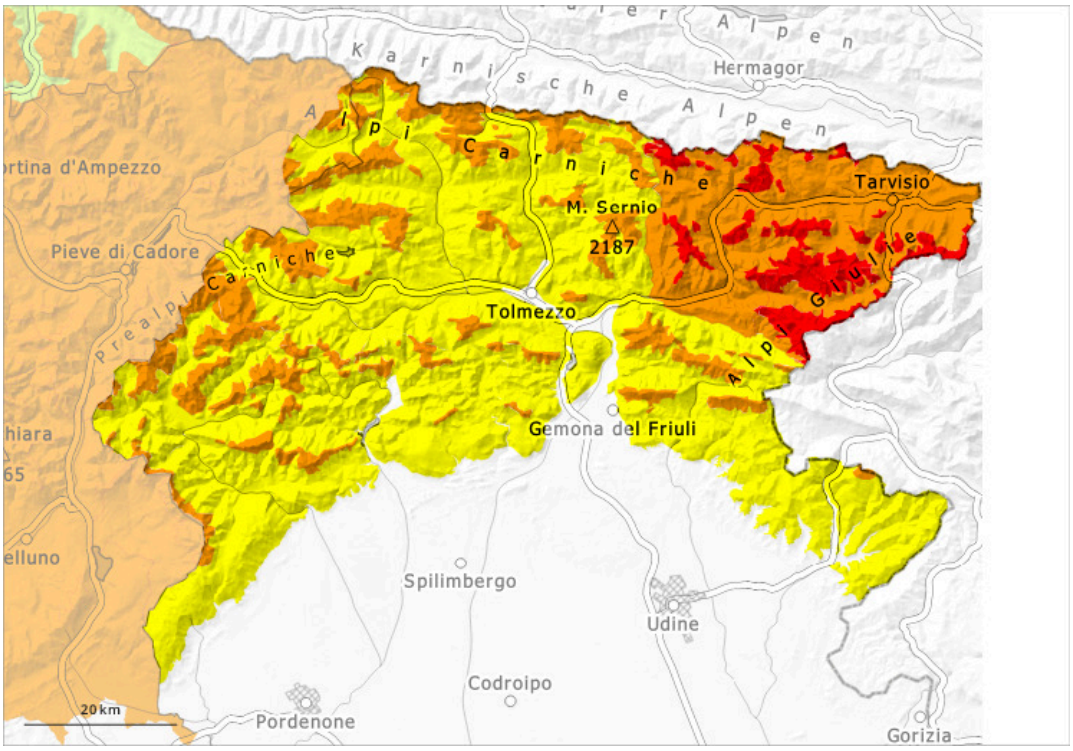

1	2	3	4	5
faible	limité	marqué	fort	très fort

Degré de danger 4 - Fort

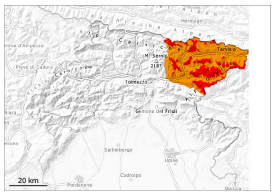

Limite de la forêt

Tendance: danger d'avalanche constant
leJeudi 05 02 2026

Neige fraîche

Limite de la forêt

Neige soufflée
(Neige ventée)

Limite de la forêt

Neige
ancienne
(Sous-couche
fragile
persistante)

Limite de la forêt

Neige fraîche

Limite de la forêt

Dans ces régions le danger d'avalanches est "fort" (degré 4).

Chutes de neige abondantes. Le vent souffle modérément à fortement.
Le manteau neigeux reste généralement instable. Des avalanches spontanées sont possibles à de nombreux endroits. Des avalanches peuvent entraîner avec elles les couches plus profondes du manteau neigeux atteindre une très grande taille.
Il est vivement déconseillé d'effectuer des randonnées.

Manteau neigeux

Des accumulations déjà plus anciennes de neige soufflée restent pour l'instant fragiles. Des accumulations de neige soufflée supplémentaires se forment avec la neige fraîche et le vent.
Dans le manteau neigeux ancien de nombreuses couches fragiles sont présentes, surtout sur les pentes à l'ombre.

Tendance

Chutes de neige légères.

Degré de danger 3 - Marqué

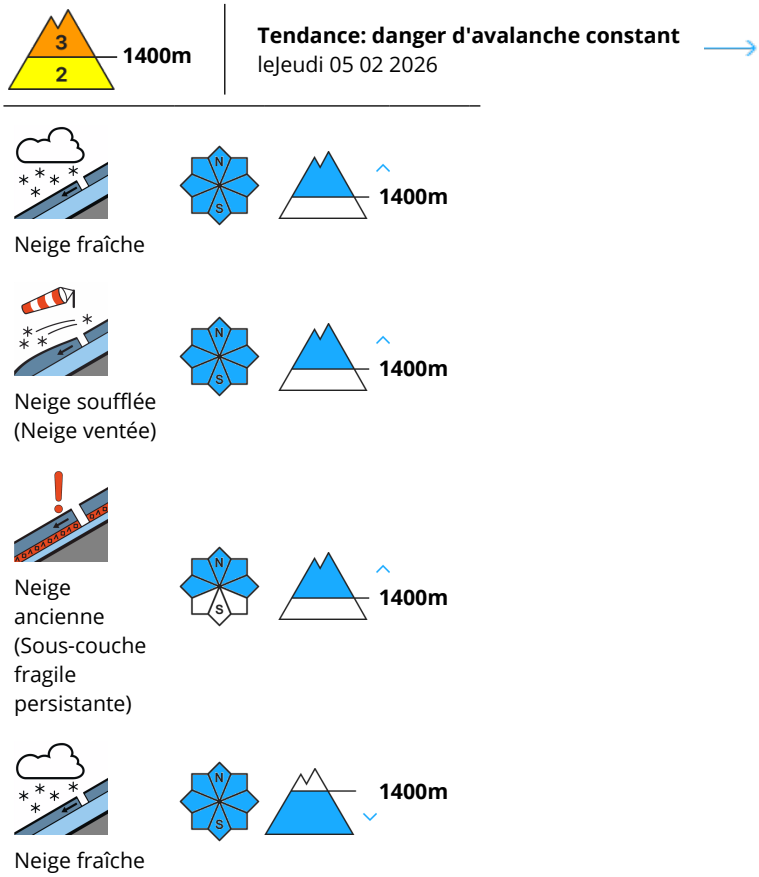

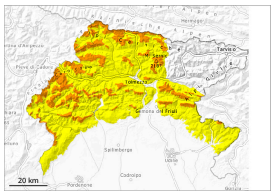

Danger d'avalanches marqué.
Avec la neige fraîche et le vent le nombre des endroits dangereux augmente en cours de journée.

Les endroits dangereux se situent surtout au pied des parois rocheuses ainsi que près des crêtes, combes et couloirs. Les avalanches peuvent se déclencher dans les couches profondes. Elles peuvent en de nombreux endroits être déjà déclenchées par un seul amateur de sports d'hiver. Des fissures lors du passage sur le manteau neigeux ainsi que des bruits sourds peuvent attirer l'attention sur le danger. Une grande prudence et retenue sont nécessaires.

Manteau neigeux

En général le manteau neigeux reste instable. Des accumulations de neige soufflée supplémentaires se forment avec la neige fraîche et le vent.
Dans le manteau neigeux ancien de nombreuses couches fragiles sont présentes, surtout sur les pentes à l'ombre.

Tendance

Chutes de neige légères.