Venerdì 24.04.2026

Pubblicato il 23.04.2026 alle ore 17:00

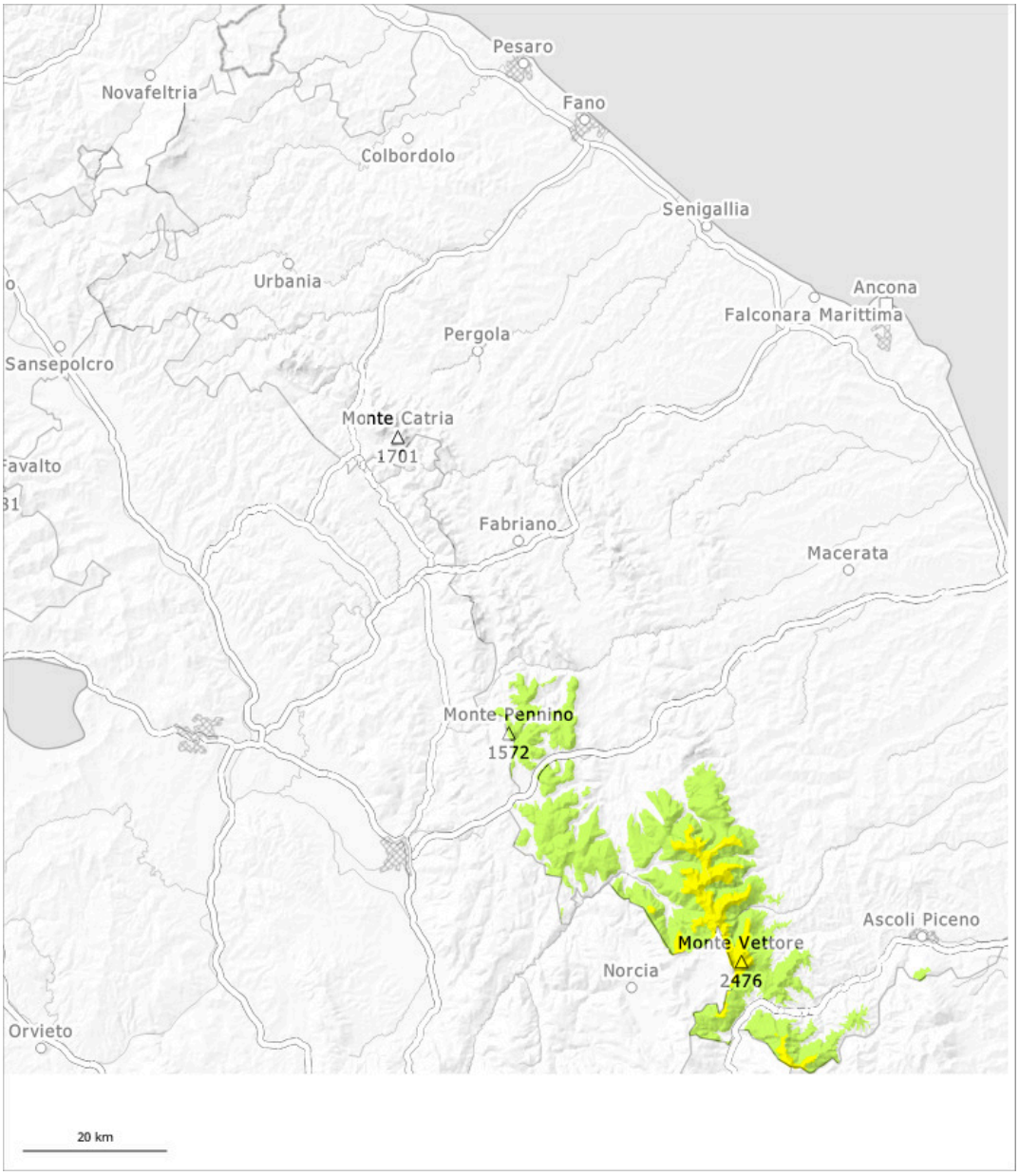

1	2	3	4	5
debole	moderato	marcato	forte	molto forte

Grado di pericolo 2 - Moderato

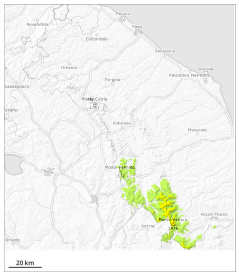

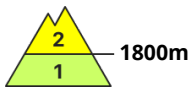

Tendenza: pericolo valanghe stabile
per Sabato il 25.04.2026

Neve bagnata

1800m

Attenzione alla neve bagnata e a quella slittante.

Principalmente dai bacini di alimentazione non ancora scaricati, a tutte le esposizioni sono ancora possibili valanghe per scivolamento di neve e colate bagnate di medie dimensioni.

Manto nevoso

Situazione tipo st.10: situazione primaverile

Al di sotto dei 1800 m circa è presente poca neve. Nelle conche e nei canaloni ad alta quota c'è tuttora molta neve. Le condizioni meteo primaverili hanno causato un progressivo impregnamento del manto nevoso.