Sabato 25.04.2026

Pubblicato il 24.04.2026 alle ore 17:00

Mattina

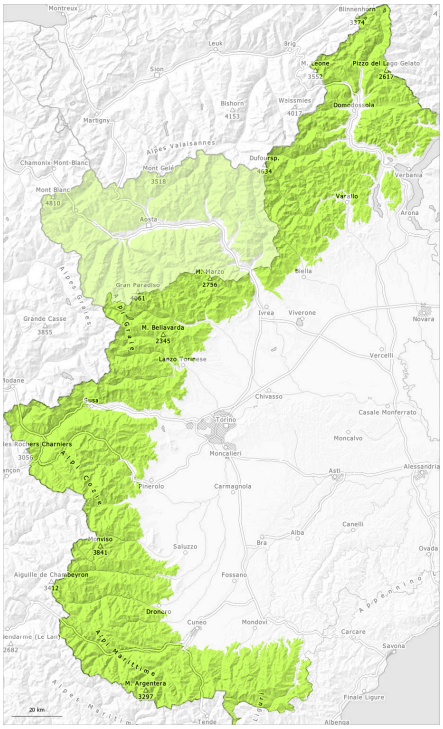

pomeriggio

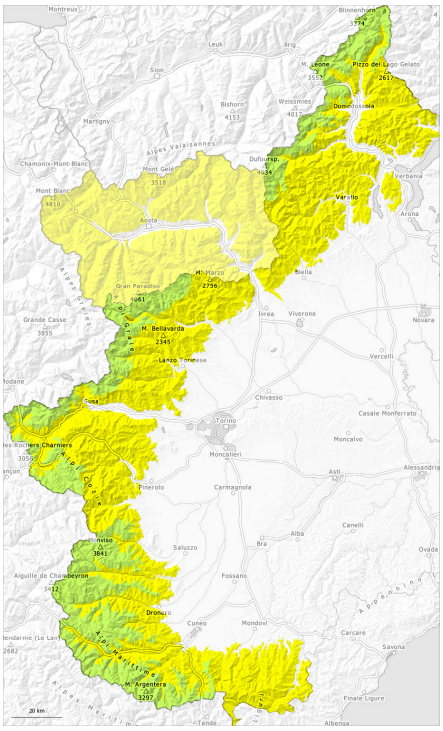

1	2	3	4	5
debole	moderato	marcato	forte	molto forte

Grado di pericolo 2 - Moderato

AM:

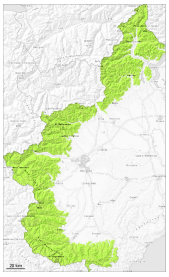

Tendenza: pericolo valanghe stabile
per Domenica il 26.04.2026

PM:

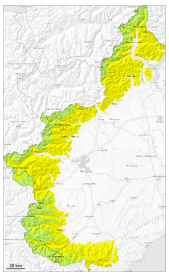

2900m

Tendenza: pericolo valanghe stabile
per Domenica il 26.04.2026

Neve bagnata

2900m

Il pericolo di valanghe umide e bagnate aumenterà nel corso della giornata.

La superficie del manto nevoso si è rigelata ed è portante e si ammorbidirà nel corso della giornata.
Con il rialzo termico e l'irradiazione solare diurni, nel corso della giornata il pericolo di valanghe aumenterà progressivamente. Sono possibili colate e valanghe bagnate, anche di medie dimensioni. Ciò soprattutto sui pendii molto ripidi esposti a nord al di sotto dei 2500 m circa e sui pendii molto ripidi esposti a est, sud e ovest al di sotto dei 2900 m circa.
In alta montagna, il pericolo di valanghe umide e bagnate aumenterà senza passare di grado.
Le escursioni e le salite ai rifugi dovrebbero iniziare e terminare in tempo.
Sulla dura superficie del manto nevoso sussiste un pericolo di caduta nelle zone ripide.

Manto nevoso

Situazione tipo st.10: situazione primaverile

Con le forti oscillazioni di temperatura, il manto nevoso si è consolidato. Ciò soprattutto sui pendii soleggiati ripidi ad alta quota e a tutte le esposizioni alle quote di media montagna. Il manto nevoso è piuttosto omogeneo, con una crosta da rigelo in superficie. Ciò soprattutto al mattino.
Il sole e il calore causeranno nel corso della giornata un progressivo inumidimento del manto nevoso.
Al di sotto dei 2200 m circa è presente solo poca neve sui pendii esposti a sud.