# Donnerstag 30.04.2026

Veröffentlicht am 29.04.2026 um 17:00

## Vormittag

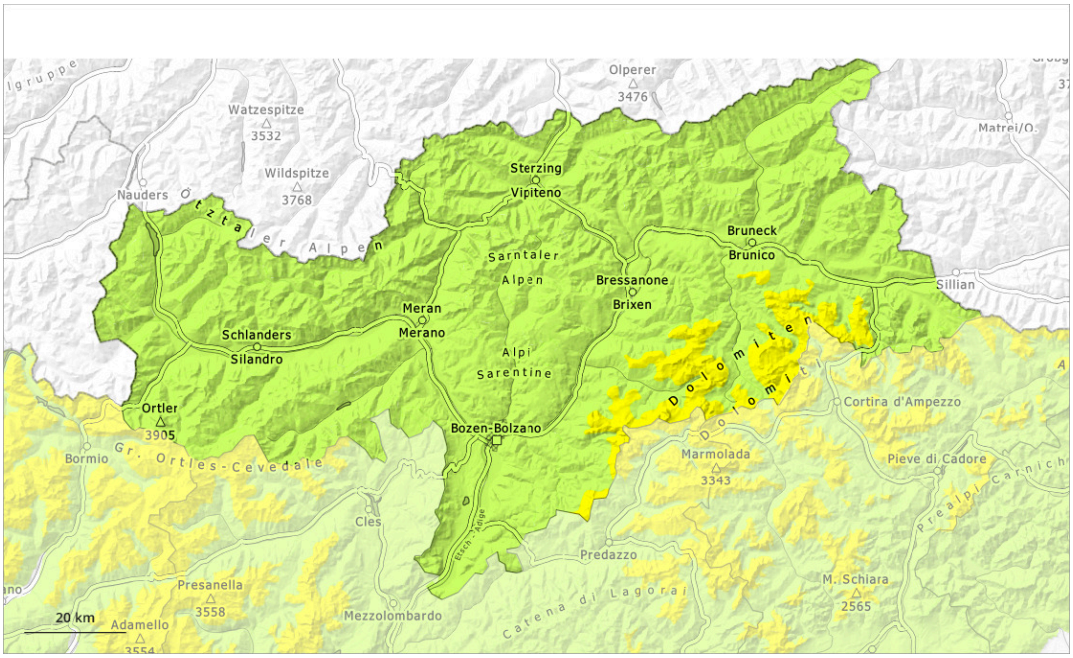


## Nachmittag

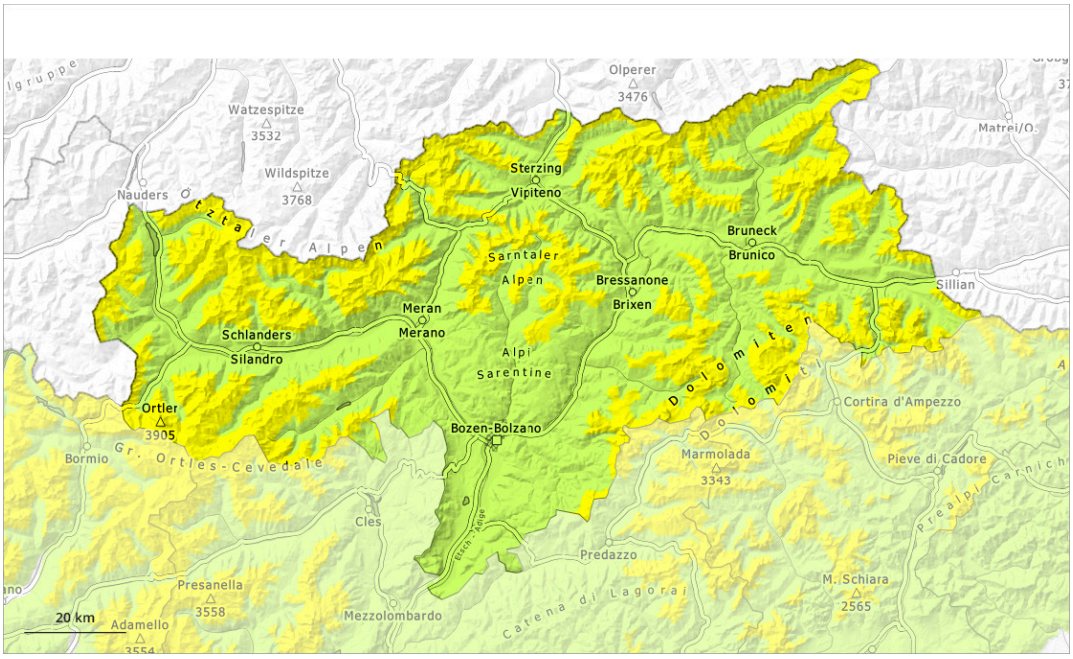


| 1 | 2 | 3 | 4 | 5 |
|---|---|---|---|---|
| gering | mäßig | erheblich | groß | sehr groß |

## Gefahrenstufe 2 - Mäßig

### AM:

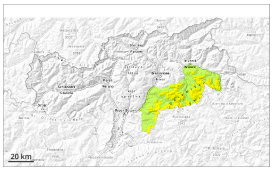

2800m

**Tendenz: Lawinengefahr bleibt gleich**
am Freitag, den 01.05.2026

Neuschnee

2800m

### PM:

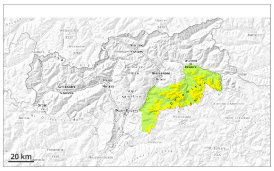

2500m

**Tendenz: Lawinengefahr bleibt gleich**
am Freitag, den 01.05.2026

Nassschnee

2500m

Neuschnee

2800m

## Anstieg der Lawinengefahr im Tagesverlauf.

Mit der tageszeitlichen Erwärmung und der Sonneneinstrahlung steigt die Gefahr von nassen Lawinen etwas an. Nasse Lawinen können vereinzelt von einzelnen Wintersportlern ausgelöst werden, besonders an sehr steilen Sonnenhängen besonders oberhalb von rund 2500 m, dies auch an sehr steilen Schattenhängen unterhalb von rund 2500 m in Rinnen und Mulden. Lawinen sind vereinzelt mittelgroß.

Mit der tageszeitlichen Erwärmung und der Sonneneinstrahlung steigt die Auslösebereitschaft von Schneebrettlawinen an sehr steilen Sonnenhängen in hohen Lagen und im Hochgebirge allmählich an, besonders in den Gebieten mit viel Neuschnee. Es sind im Tagesverlauf feuchte Lockerschneelawinen zu erwarten, auch mittelgroße.

Schwachschichten im Altschnee können vor allem an sehr steilen Schattenhängen vereinzelt und meist mit großer Zusatzbelastung ausgelöst werden, vor allem oberhalb von rund 2500 m.

## Schneedecke

**Gefahrenmuster** gm.10: frühjahrssituation | gm.1: bodennahe schwachschicht

In den letzten zwei Tagen fielen lokal oberhalb von rund 2600 m 15 bis 30 cm Schnee, lokal auch mehr. Die nächtliche Abstrahlung ist verbreitet gut. Die Schneeoberfläche gefriert tragfähig und weicht im Tagesverlauf auf.

Schattenhänge oberhalb von rund 2500 m: Im unteren Teil der Altschneedecke sind in der Höhe kantig

aufgebaute Schwachschichten vorhanden.

Unterhalb von rund 2000 m liegt kein Schnee. Zwischen etwa 2000 und 2500 m liegt nur noch wenig Schnee, vor allem an sehr steilen Schattenhängen in Rinnen und Mulden.

## Tendenz

Nach klarer Nacht herrschen am Morgen allgemein günstige Verhältnisse. Allmählicher Anstieg der Gefahr von nassen Lawinen mit der tageszeitlichen Erwärmung und der Sonneneinstrahlung.

## Gefahrenstufe 2 - Mäßig

**AM:**

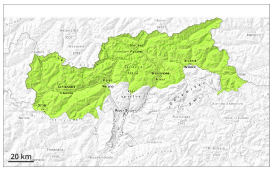

**Tendenz: Lawinengefahr bleibt gleich**
am Freitag, den 01.05.2026

**PM:**

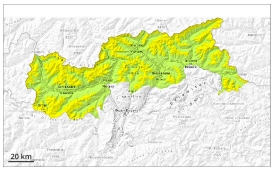

**2500m**

**Tendenz: Lawinengefahr bleibt gleich**
am Freitag, den 01.05.2026

Nassschnee

**2500m**

### Anstieg der Gefahr von nassen Lawinen im Tagesverlauf.

Mit der tageszeitlichen Erwärmung und der Sonneneinstrahlung steigt die Gefahr von nassen Lawinen im Tagesverlauf etwas an. Nasse Lawinen können vereinzelt von einzelnen Wintersportlern ausgelöst werden, besonders an sehr steilen Sonnenhängen besonders oberhalb von rund 2500 m, dies auch an sehr steilen Schattenhängen unterhalb von rund 2500 m in Rinnen und Mulden. Lawinen sind vereinzelt mittelgroß.

Mit der Sonneneinstrahlung sind im Tagesverlauf feuchte Lockerschneelawinen zu erwarten, aber meist nur kleine.

Schwachschichten im Altschnee können vor allem an sehr steilen Schattenhängen vereinzelt und meist mit großer Zusatzbelastung ausgelöst werden, vor allem oberhalb von rund 2500 m.

## Schneedecke

**Gefahrenmuster** gm.10: frühjahrssituation | gm.1: bodennahe schwachschicht

Die nächtliche Abstrahlung ist verbreitet gut. Die Schneeoberfläche gefriert tragfähig und weicht im Tagesverlauf auf.

Schattenhänge oberhalb von rund 2500 m: Im unteren Teil der Altschneedecke sind in der Höhe kantig aufgebaute Schwachschichten vorhanden.

Unterhalb von rund 2000 m liegt kein Schnee. Zwischen etwa 2000 und 2500 m liegt nur noch wenig Schnee, vor allem an sehr steilen Schattenhängen in Rinnen und Mulden.

## Tendenz

Nach klarer Nacht herrschen am Morgen allgemein günstige Verhältnisse. Allmählicher Anstieg der Gefahr von nassen Lawinen mit der tageszeitlichen Erwärmung und der Sonneneinstrahlung.

## Gefahrenstufe 1 - Gering

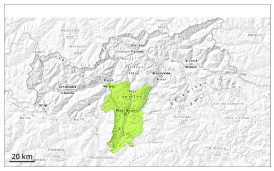

1

**Tendenz: Lawinengefahr bleibt gleich**
am Freitag, den 01.05.2026

### Es liegt nur wenig Schnee.

Es sind kaum noch nasse Lawinen möglich. Vorsicht an extrem steilen Schattenhängen. Lawinen sind nur klein.

### Schneedecke

**Gefahrenmuster** gm.3: regen auf schnee gm.10: frühjahrssituation

Die Schneeoberfläche ist nur dünn gefroren und weicht rasch auf.
Es liegt nur noch wenig Schnee.

### Tendenz

Geringe Lawinengefahr.