Dimanche 22.02.2026

Publié 21 02 2026, 17:00

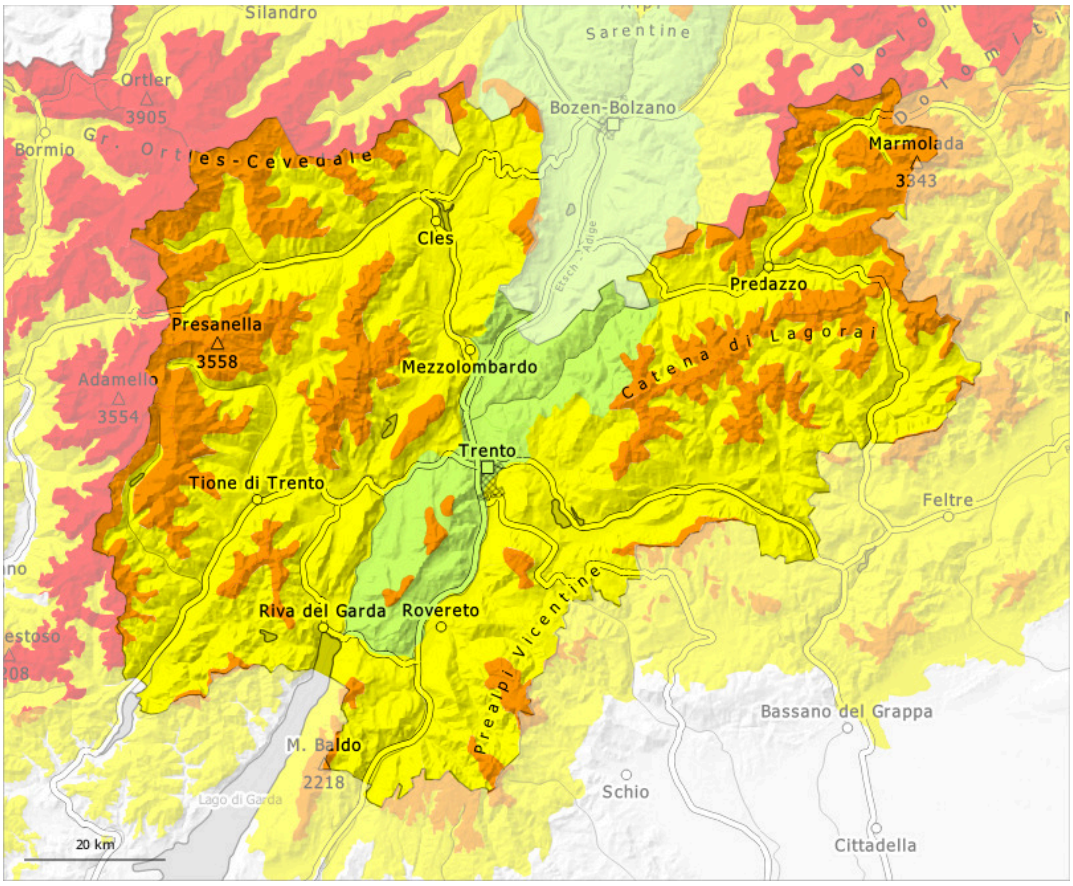

1	2	3	4	5
faible	limité	marqué	fort	très fort

Degré de danger 3 - Marqué

Limite de la forêt

Tendance: danger d'avalanche constant
leLundi 23 02 2026

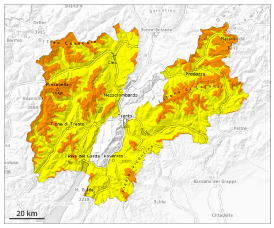

Neige soufflée (Neige ventée)

Limite de la forêt

Neige ancienne (Sous-couche fragile persistante)

Limite de la forêt

Avalanches mouillées (Neige humide)

La neige fraîche et la neige soufflée constituent le danger principal. En dehors des pistes sécurisées situation avalancheuse très délicate en général.

Le vent parfois tempétueux a transporté beaucoup de neige. Des accumulations de neige soufflée susceptibles d'être déclenchées se sont formées au-dessus de la limite de la forêt, notamment à proximité des crêtes et des cols à toutes les altitudes comme dans les combes, couloirs et derrière les ruptures de terrain en altitude.
Sur les pentes très raides au soleil il faut compter avec des avalanches spontanées de taille moyenne. Les avalanches peuvent entraîner le manteau jusqu'au sol par endroits et atteindre une grande taille. Les avalanches sèches sont généralement de taille moyenne et déclenchables par un seul amateur de sports d'hiver.
Des déclenchements à distance sont possibles. Des bruits sourds et des fissures lors du passage sur le manteau neigeux sont des signes d'alarme qui attirent l'attention sur le danger.
Les endroits dangereux sont fréquents et à peine identifiables même pour un oeil exercé. Les randonnées demandent un choix réfléchi des itinéraires.

Manteau neigeux

Modèles de danger md.6: froid, neige légère et vent | md.1: sous-couche fragile persistante

Depuis jeudi il est tombé en général en général de 20 à 40 cm de neige, localement jusqu'à 50 cm. La neige fraîche et la neige soufflée reposent sur une couche fragile de neige ancienne surtout sur les pentes raides

à l'ombre au-dessus de la limite de la forêt. Dans la partie inférieure du manteau neigeux ancien des couches fragiles importantes sont présentes. Les conditions météorologiques favorisent une progressive fragilisation du manteau neigeux sur les pentes au soleil.
En général le manteau neigeux reste instable, notamment à proximité des crêtes et des cols à toutes les altitudes comme dans les combes, couloirs et derrière les ruptures de terrain en altitude.

Tendance

En général le manteau neigeux reste fragile. Le danger d'avalanches subsiste.

Degré de danger 3 - Marqué

Limite de la forêt

Tendance: danger d'avalanche constant
leLundi 23 02 2026

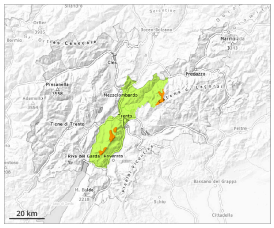

Neige ancienne (Sous-couche fragile persistante)

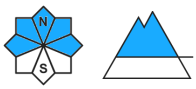

Limite de la forêt

Neige soufflée (Neige ventée)

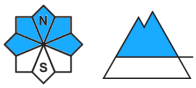

Limite de la forêt

Avalanches mouillées (Neige humide)

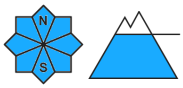

1800m

Neige récemment soufflée à évaluer de manière critique. Des couches fragiles dans la neige ancienne peuvent être déclenchées de manière isolée.

Des couches fragiles dans la neige ancienne peuvent être déclenchées de manière isolée par des amateurs de sports d'hiver isolés, spécialement sur les itinéraires rarement fréquentés. Prudence surtout sur les pentes raides exposées à l'ouest, au nord et à l'est au-dessus de la limite de la forêt. Les endroits dangereux sont difficilement identifiables. Des avalanches sont généralement de taille moyenne.

En outre les accumulations de neige soufflée sont partiellement encore fragiles dans les combes, couloirs et derrière les ruptures de terrain. De tels endroits dangereux se situent sur les pentes exposées au nord, à l'est et au sud-est au-dessus de la limite de la forêt.

Une certaine retenue est appropriée.

Manteau neigeux

Modèles de danger md.1: sous-couche fragile persistante | md.8: givre de surface enneigé

Samedi il est tombé un peu de neige. Le vent souffle localement fortement à tempétueusement.
Le vent parfois tempétueux transporte la neige fraîche. Des accumulations de neige soufflée en partie fragiles se forment.

Le manteau neigeux est parfois fragile. La neige fraîche et la neige soufflée reposent sur une couche fragile de neige ancienne. Ceci surtout sur les pentes exposées à l'ouest, au nord et à l'est au-dessus de la limite de la forêt.

Les conditions météorologiques entraînent en cours de journée une humidification du manteau neigeux.

Tendance

Des couches fragiles dans la neige ancienne constituent le danger principal.