Dimanche 22.02.2026

Publié 21 02 2026, 17:00

Matin

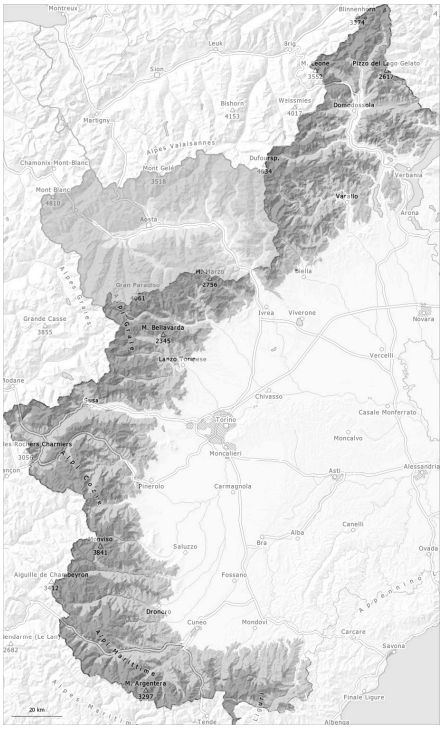

Après-midi

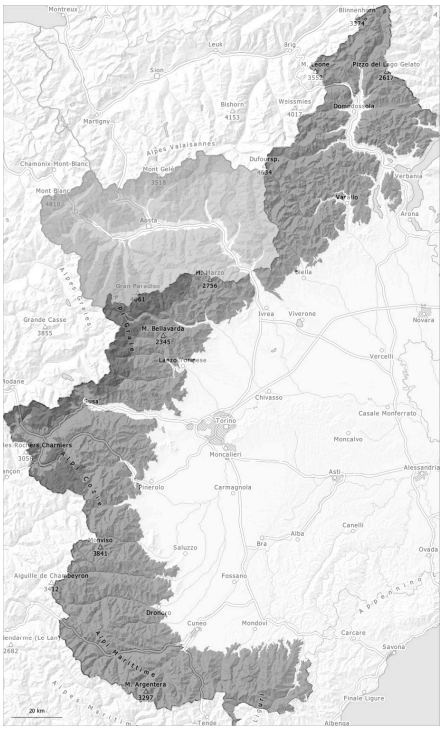

1	2	3	4	5
faible	limité	marqué	fort	très fort

Degré de danger 4 - Fort

AM:

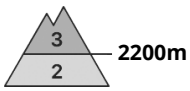

Tendance: Diminution du danger d'avalanche
leLundi 23 02 2026

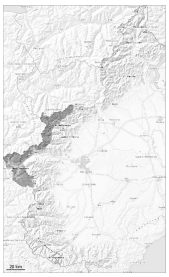

Neige soufflée
(Neige ventée)

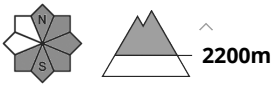

Avalanches
mouillées
(Neige
humide)

PM:

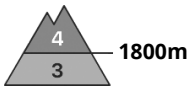

Tendance: Diminution du danger d'avalanche
leLundi 23 02 2026

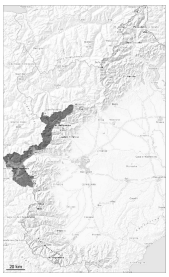

Avalanches
mouillées
(Neige
humide)

Neige soufflée
(Neige ventée)

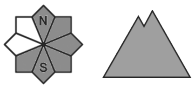

Neige soufflée et neige mouillée à évaluer avec précaution. Mais surtout on note une augmentation du danger d'avalanches humides et mouillées à partir du matin.

Les accumulations de neige soufflée peuvent être déclenchées par un seul amateur de sports d'hiver et atteindre une grande taille de manière isolée.
Le long de la frontière française les endroits dangereux sont plus fréquents et le danger plus élevé.

Réchauffement marqué: Sur les pentes raides ensoleillées et au pied des parois rocheuses la probabilité de déclenchement d'avalanches sèches et mouillées augmente en cours de journée. Les avalanches peuvent toujours devenir assez grandes dans les parcours d'avalanches typiques.
Le summum de l'activité avalancheuse est atteint probablement en cours de journée, à basse et moyenne altitude déjà en matinée.

Manteau neigeux

Modèles de danger md.6: froid, neige légère et vent md.10: situation de printemps

À ces endroits il y a beaucoup de neige pour la saison. Depuis lundi il est tombé dans certaines régions au-dessus d'environ 1800 m de 70 à 120 cm de neige, localement plus.
Avec les chutes de neige et le vent de nord-ouest parfois tempétueux, des accumulations de neige soufflée se sont formées dans les derniers jours. Ceci surtout dans les régions concernées par le foehn au-dessus de la limite de la forêt et à proximité des crêtes, dans les combes et couloirs.
À proximité des sommets on trouve suivant l'influence du vent des hauteurs de neiges très différentes.
La neige fraîche de la semaine écoulée repose en partie sur du givre de surface au-dessus de la limite de la forêt. Différentes couches de neige soufflée reposent par endroits sur la surface meuble de la neige ancienne.
Sur les pentes ensoleillées en dessous d'environ 2500 m: Le rayonnement solaire en cours de journée entraîne une humidification croissante du manteau neigeux.

Tendance

Il fait doux. Le danger d'avalanches sèches et humides augmente un peu en cours de journée. Dans ces régions le summum de l'activité avalancheuse est déjà passé.

Degré de danger 3 - Marqué

AM:

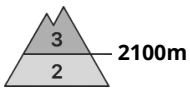

Tendance: danger d'avalanche constant
leLundi 23 02 2026

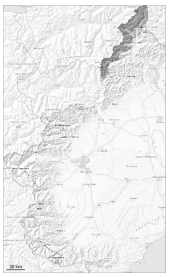

Neige soufflée
(Neige ventée)

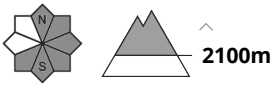

Avalanches
mouillées
(Neige
humide)

PM:

Tendance: danger d'avalanche constant
leLundi 23 02 2026

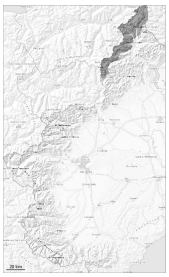

Neige soufflée
(Neige ventée)

Avalanches
mouillées
(Neige
humide)

Neige soufflée fraîche et relativement ancienne à évaluer avec précaution. Le danger d'avalanches humides et mouillées augmente rapidement en cours de journée.

Les accumulations de neige soufflée de la semaine écoulée peuvent déjà être déclenchées par un seul amateur de sports d'hiver. Dans les combes, couloirs et derrière les ruptures de terrain et au-dessus de la limite de la forêt des avalanches de plaque de neige sont possibles, de manière isolée, également de grande taille.

En cours de journée: Avec le réchauffement des avalanches humides et mouillées de moyenne et grande taille sont possibles sur les pentes rocheuses raides et à partir des zones de départ pas encore déchargées.

Manteau neigeux

Modèles de danger md.6: froid, neige légère et vent md.10: situation de printemps

Avec les chutes de neige et le vent de nord-ouest parfois tempétueux, de nouvelles accumulations de neige soufflée se sont formées dans les derniers jours. Ceci surtout dans les régions concernées par le foehn au-dessus de la limite de la forêt comme dans les combes, couloirs et derrière les ruptures de terrain.
Le foehn a transporté beaucoup de neige.
À proximité des crêtes et des cols on trouve suivant l'influence du vent des hauteurs de neiges très différentes.
Dans le manteau neigeux ancien des couches fragiles susceptibles d'être déclenchées sont présentes, surtout sur les pentes raides exposées au nord-ouest, au nord et à l'est.
Différentes couches de neige soufflée reposent par endroits sur une neige ancienne à gros grains.

Tendance

Il fait doux. À midi et l'après-midi: Augmentation progressive du danger d'avalanches sèches et humides avec le réchauffement diurne et le rayonnement solaire.

Degré de danger 3 - Marqué

AM:

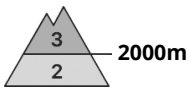

Tendance: danger d'avalanche constant
leLundi 23 02 2026

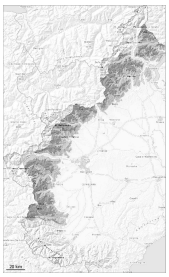

Neige soufflée
(Neige ventée)

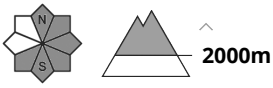

Avalanches
mouillées
(Neige
humide)

PM:

Tendance: danger d'avalanche constant
leLundi 23 02 2026

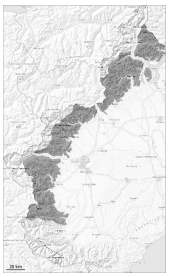

Neige soufflée
(Neige ventée)

Avalanches
mouillées
(Neige
humide)

Des avalanches de plaque de neige sont le danger principal. En outre on note une augmentation du danger d'avalanches humides et mouillées à partir du matin.

Les accumulations récentes et déjà plus anciennes de neige soufflée doivent être évaluées avec précaution au-dessus de la limite de la forêt. Celles-ci peuvent être déjà déclenchées par un seul amateur de sports d'hiver et atteindre une taille moyenne.

Réchauffement marqué jusqu'à 2700 m: Sur les pentes raides ensoleillées et au pied des parois rocheuses la probabilité de déclenchement d'avalanches sèches et mouillées augmente en cours de journée.
Des avalanches spontanées de moyenne et rarement grande taille sont possibles.
Le summum de l'activité avalancheuse est atteint probablement en cours de journée, à basse et moyenne altitude déjà en matinée.

Manteau neigeux

Modèles de danger md.6: froid, neige légère et vent md.10: situation de printemps

Dans ces régions au-dessus d'environ 1300 m il y a beaucoup de neige pour la saison.
Avec le vent de nord-ouest fort, de nouvelles accumulations de neige soufflée se sont formées dans les derniers jours. Le vent fort a transporté beaucoup de neige.
À proximité des sommets on trouve suivant l'influence du vent des hauteurs de neiges très différentes.
Surtout aux altitudes moyennes et élevées et aussi aux endroits abrités du vent: Le manteau neigeux est sec, avec une surface meuble.
Sur les pentes ensoleillées en dessous d'environ 2500 m: Le rayonnement solaire en cours de journée entraîne une humidification croissante du manteau neigeux.

Tendance

Il fait doux. À midi et l'après-midi: Augmentation progressive du danger d'avalanches sèches et humides avec le rayonnement solaire.

Degré de danger 3 - Marqué

AM:

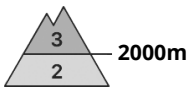

Tendance: Diminution du danger d'avalanche
leLundi 23 02 2026

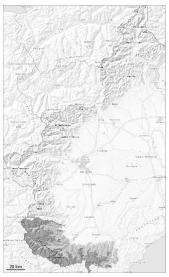

Neige soufflée
(Neige ventée)

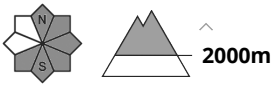

Avalanches
mouillées
(Neige
humide)

PM:

Tendance: Diminution du danger d'avalanche
leLundi 23 02 2026

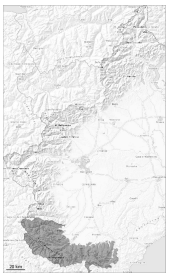

Neige soufflée
(Neige ventée)

Avalanches
mouillées
(Neige
humide)

Neige soufflée fraîche et relativement ancienne à évaluer avec précaution. Le danger d'avalanches humides et mouillées augmente dès la matinée.

Les accumulations récentes et déjà plus anciennes de neige soufflée doivent être évaluées avec précaution au-dessus de la limite de la forêt. Celles-ci peuvent toujours être déjà déclenchées par un seul amateur de sports d'hiver et atteindre une taille moyenne.

Réchauffement marqué: Sur les pentes raides ensoleillées et au pied des parois rocheuses la probabilité de déclenchement d'avalanches sèches et mouillées augmente en cours de journée. Prudence sur les pentes très raides aussi à basse et moyenne altitude.

Des avalanches spontanées de plus en plus fréquentes de moyenne et rarement grande taille sont possibles.

Manteau neigeux

Modèles de danger md.6: froid, neige légère et vent md.10: situation de printemps

Jeudi il est tombé à toutes les altitudes en général de 15 à 25 cm de neige.
Le vent fort a transporté la neige fraîche et la neige ancienne. Avec le vent de nord-ouest fort, de nouvelles accumulations de neige soufflée se sont formées dans les derniers jours.
Surtout à proximité des sommets on trouve suivant l'influence du vent des hauteurs de neiges très différentes.
Sur les pentes à l'ombre: Le manteau neigeux est sec, avec une surface meuble.
Sur les pentes ensoleillées: Le rayonnement solaire en cours de journée entraîne en dessous d'environ 2500 m une humidification croissante du manteau neigeux.

Tendance

Il fait doux. À midi et l'après-midi: Augmentation progressive du danger d'avalanches sèches et humides avec le rayonnement solaire.