Mercredi 15.04.2026

Publié 14 04 2026, 17:00

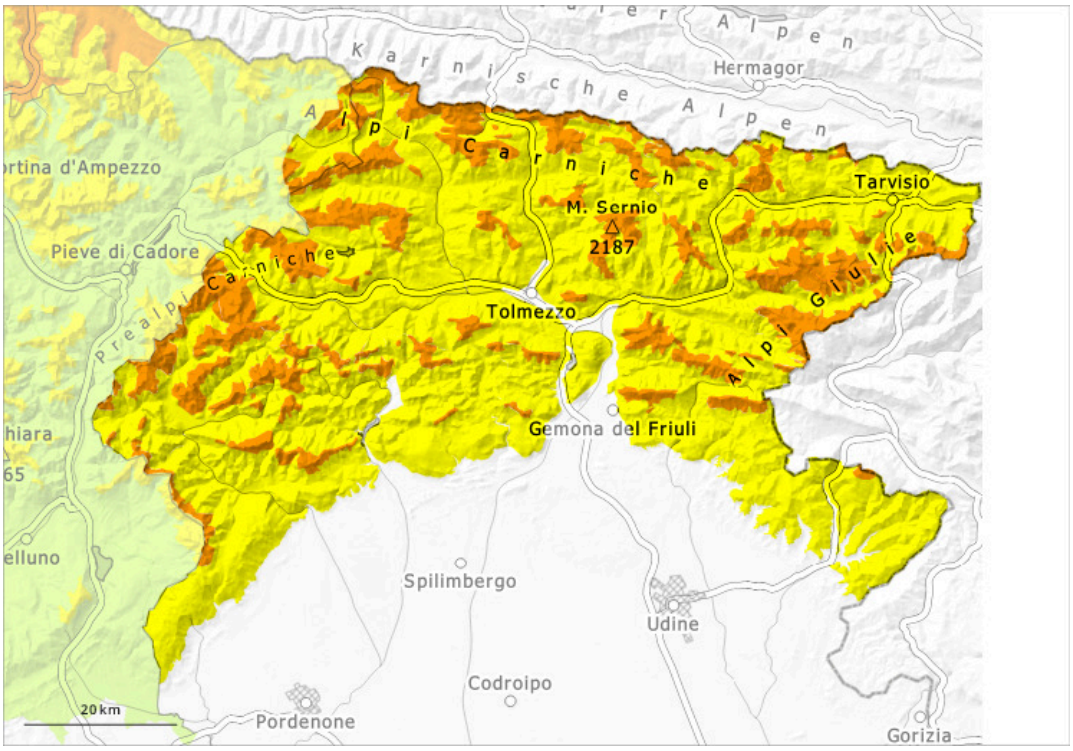

1	2	3	4	5
faible	limité	marqué	fort	très fort

Degré de danger 3 - Marqué

1800m

Tendance: danger d'avalanche constant
leJeudi 16 04 2026

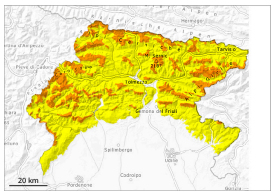

Avalanches mouillées (Neige humide)

1800m

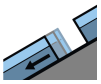

Avalanches de glissement (Avalanches de fond)

Neige ancienne (Sous-couche fragile persistante)

1800m

Dans les régions concernées par les précipitations principales les endroits dangereux sont plus répandus.

Des avalanches de neige mouillée et de glissement sont possibles. Le danger d'avalanches devrait être étudié avec une attention particulière sur le terrain. Les endroits dangereux se situent surtout au pied des parois rocheuses, ainsi que près des crêtes, combes et couloirs. Ce sont les zones où des endroits fragiles sont présents dans la neige ancienne qui sont particulièrement délicates. Les avalanches peuvent se déclencher dans les couches profondes. En outre, des avalanches de glissement sont possibles.

Manteau neigeux

Les conditions météorologiques entraînent généralement une saturation d'eau du manteau neigeux. Snow cover and snow depth vary greatly depending on exposure and elevation. À basse et moyenne altitude il y a peu de neige sur les pentes exposées au sud. Dans le manteau neigeux des couches fragiles sont présentes, surtout sur les pentes à l'ombre.

Tendance

Il fait un temps partiellement nuageux.