Vendredi 10.04.2026

Publié 09 04 2026, 17:00

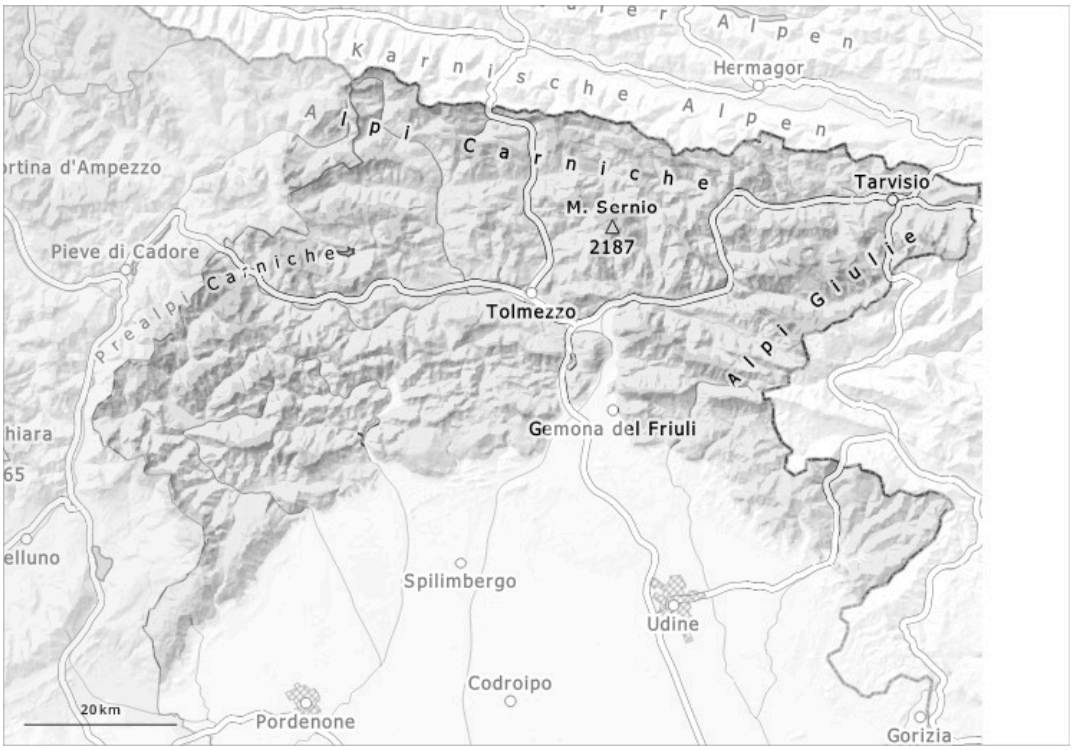

1	2	3	4	5
faible	limité	marqué	fort	très fort

Degré de danger 2 - Limité

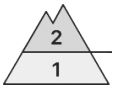

1600m

Tendance: danger d'avalanche constant
leSamedi 11 04 2026

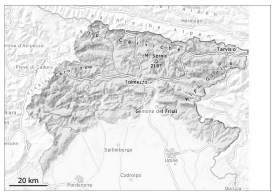

Avalanches mouillées (Neige humide)

1600m

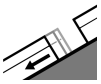

Avalanches de glissement (Avalanches de fond)

1600m

Neige ancienne (Sous-couche fragile persistante)

1800m

Il fait doux. Le nombre et la taille des endroits dangereux augmentent en cours de journée.

Avec le radoucissement et le rayonnement solaire l'activité des avalanches spontanées augmente progressivement. Les avalanches peuvent se déclencher dans les couches profondes. En outre, des avalanches de glissement sont possibles. Les endroits dangereux se situent surtout au pied des parois rocheuses, ainsi que près des crêtes, combes et couloirs. Prudence aux transitions entre les endroits peu enneigés et les endroits très enneigés. Les accumulations de neige soufflée restent parfois fragiles surtout sur les pentes raides à l'ombre et en général en altitude.

Manteau neigeux

Error: Incomplete joker sentence

Tendance

Il fait un temps nuageux.