aineva.it

Montag 13.04.2026

Veröffentlicht am 12.04.2026 um 17:00

Vormittag

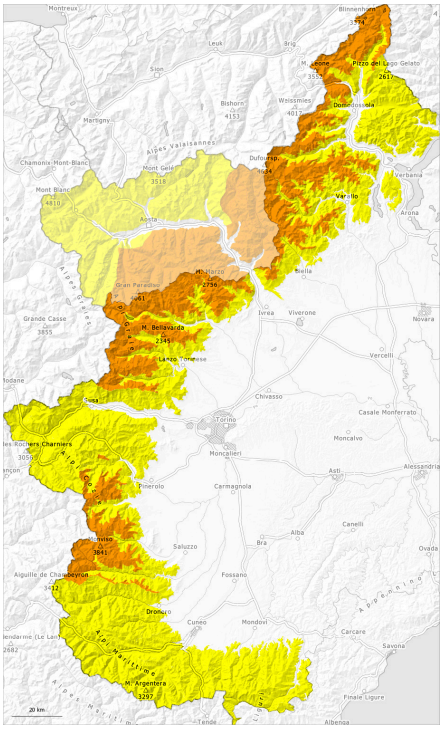

Nachmittag

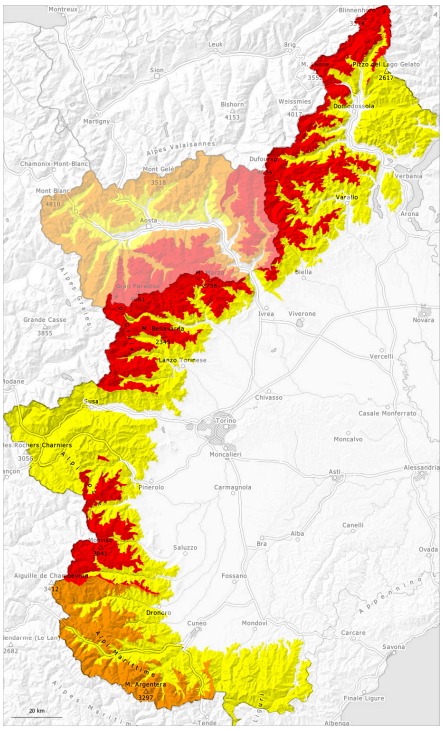

1	2	3	4	5
gering	mäßig	erheblich	groß	sehr groß

Gefahrenstufe 4 - Groß

AM:

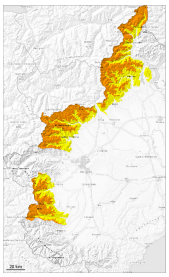

Tendenz: Lawinengefahr steigt
am Dienstag, den 14.04.2026

Neuschnee

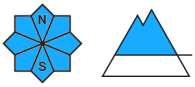

Nassschnee

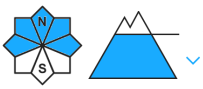

PM:

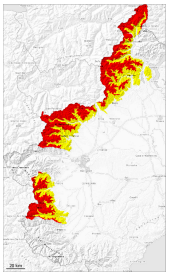

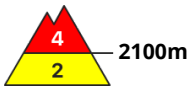

Tendenz: Lawinengefahr steigt
am Dienstag, den 14.04.2026

Neuschnee

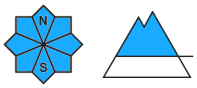

Nassschnee

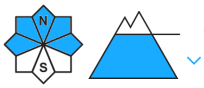

Dort wo viel Schnee fällt wird im Tagesverlauf die Gefahrenstufe 4, "groß" erreicht.

Bis am Abend fallen oberhalb von rund 1900 m verbreitet 40 bis 60 cm Schnee, lokal auch mehr.
Die Schneedecke wird vor allem an steilen Hängen instabil.

Mit Neuschnee und mäßigem bis starkem Wind aus südöstlichen Richtungen entstehen im Tagesverlauf vor allem in Rinnen und Mulden sowie oberhalb der Waldgrenze heikle Triebschneeansammlungen. An steilen Hängen und an Triebschneehängen ist die Auslösebereitschaft hoch.

Der Schneeregen führt unterhalb von rund 1800 m zu einer Anfeuchtung der Schneedecke. Weiter unten und an sehr steilen Hängen sind mit der Durchnässung kleine bis mittlere Gleitschneelawinen und feuchte Rutsche möglich.

Schneedecke

Gefahrenmuster gm.6: lockerer schnee und wind | gm.9: eingeschneiter graupel

Bis am Abend fallen oberhalb von rund 1900 m 40 bis 60 cm Schnee, lokal auch mehr.
Der viele Neuschnee und die während dem Schneefall entstehenden Triebschneeansammlungen werden

v.a. an Sonnenhängen oberhalb von rund 2000 m auf eine Kruste abgelagert. Sie verbinden sich in hohen Lagen schlecht mit dem Altschnee.

Tendenz

Die spontane Lawinenaktivität nimmt zu.

Gefahrenstufe 3 - Erheblich

AM:

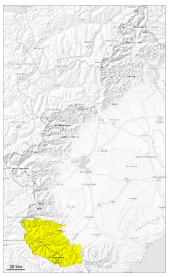

Tendenz: Lawinengefahr steigt
am Dienstag, den 14.04.2026

Neuschnee

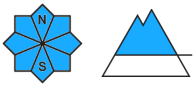

Nassschnee

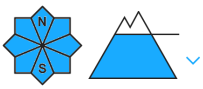

PM:

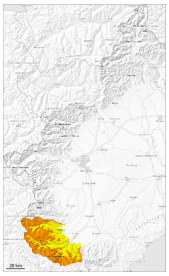

Tendenz: Lawinengefahr steigt
am Dienstag, den 14.04.2026

Neuschnee

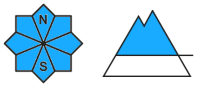

Nassschnee

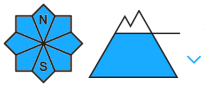

Neuschnee beachten.

Bis am Abend fallen oberhalb von rund 1900 m verbreitet 20 bis 30 cm Schnee, lokal auch mehr.
Mit Neuschnee und teils mäßigem Wind aus nordöstlichen Richtungen entstehen im Tagesverlauf meist kleine Triebschneeansammlungen. Die frischen Triebschneeansammlungen werden überschneit und damit schwierig zu erkennen.

Der Neuschnee und die während dem Schneefall entstandenen Triebschneeansammlungen können von einzelnen Wintersportlern ausgelöst werden. Dies vor allem an steilen Hängen in mittleren und hohen Lagen sowie in Rinnen, Mulden und hinter Geländekanten.

Der Schneeregen führt unterhalb von rund 1800 m zu einer Anfeuchtung der Schneedecke. V.a. an sehr steilen Grashängen und im extremen Steilgelände sind mit der Durchnässung kleine bis mittlere Gleitschneelawinen und feuchte Rutsche möglich.

Schneedecke

Gefahrenmuster gm.6: lockerer schnee und wind

Bis am Abend fallen oberhalb von rund 1900 m 40 bis 60 cm Schnee, lokal auch mehr.

Der Neuschnee und die in hohen Lagen und im Hochgebirge entstehenden, meist kleinen Triebschneeansammlungen werden v.a. an Sonnenhängen oberhalb von rund 2000 m auf eine Kruste abgelagert.
Der Neuschnee wird eher feucht sein. Vor allem in den Gebieten mit geringeren Neuschneemengen begünstigt dies die Verbindung mit der Altschneedecke.

Der Schneeregen führt unterhalb von rund 1800 m zu einer Anfeuchtung der Schneedecke.

Tendenz

An sehr steilen Hängen sind mittlere spontane Lawinen möglich.

Gefahrenstufe 2 - Mäßig

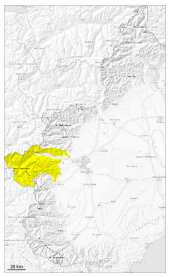

Tendenz: Lawinengefahr bleibt gleich
am Dienstag, den 14.04.2026

Neuschnee

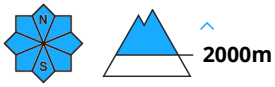

Nassschnee

Die Lawinengefahr steigt am Nachmittag an.

Bis am Abend fallen oberhalb von rund 1900 m verbreitet 20 bis 30 cm Schnee, lokal bis zu 40 cm.
Der Neuschnee wird in mittleren und hohen Lagen zunehmend instabil, besonders an steilen Hängen.
Lawinen können stellenweise schon von einzelnen Wintersportlern ausgelöst werden und mittlere Größe erreichen.

Der Schneeregen führt unterhalb von rund 1800 m zu einer Anfeuchtung der Schneedecke.

Schneedecke

Gefahrenmuster gm.6: lockerer schnee und wind

Heute fallen oberhalb von rund 1900 m 20 bis 30 cm Schnee, lokal auch mehr.
Der Neuschnee und die in hohen Lagen und im Hochgebirge entstehenden, meist kleinen Triebschneeansammlungen werden v.a. an Sonnenhängen oberhalb von rund 2000 m auf eine Kruste abgelagert.
Der Neuschnee wird eher feucht sein. Vor allem in den Gebieten mit geringeren Neuschneemengen begünstigt dies die Verbindung mit der Altschneedecke.

Der Schneeregen führt unterhalb von rund 1800 m zu einer Anfeuchtung der Schneedecke.

Gefahrenstufe 2 - Mäßig

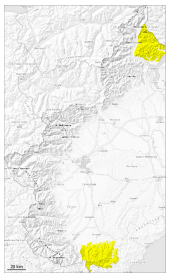

Tendenz: Lawinengefahr steigt
am Dienstag, den 14.04.2026

Neuschnee

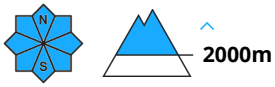

Nassschnee

Feuchte Lawinen unterhalb von rund 1900 m. Neuschnee in der Höhe.

Bis am Abend fallen oberhalb von rund 1900 m 10 bis 20 cm Schnee, lokal auch mehr.
Der Regen führt unterhalb von rund 1800 m zu einer Anfeuchtung der Schneedecke.
Mit dem Neuschnee sind vereinzelt meist kleine trockene und feuchte Lawinen möglich. Lawinen können stellenweise vor allem mit großer Belastung ausgelöst werden.
In den Hauptniederschlagsgebieten und in der Höhe sind die Gefahrenstellen weiter verbreitet und die Gefahr höher.

Schneedecke

Gefahrenmuster gm.6: lockerer schnee und wind | gm.4: kalt auf warm / warm auf kalt

Der Schneeregen führt unterhalb von rund 1800 m zu einer Anfeuchtung der Schneedecke.

Der Neuschnee wird eher feucht sein. Er wird v.a. an Sonnenhängen auf eine Kruste abgelagert. Vor allem in den Gebieten mit geringeren Neuschneemengen begünstigt dies die Verbindung mit der Altschneedecke.