aineva.it

Mercredi 29.04.2026

Publié 28 04 2026, 17:00

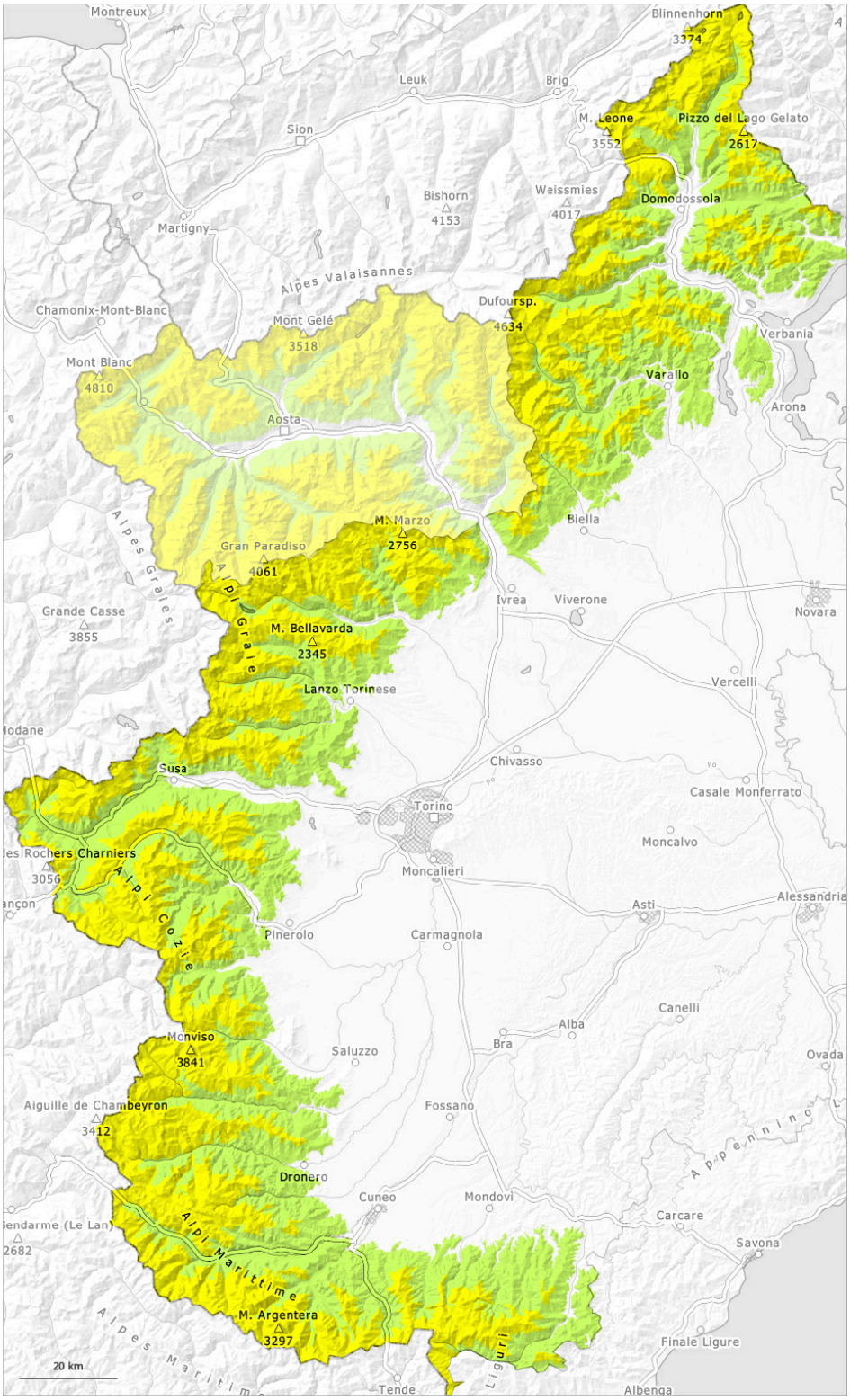

1	2	3	4	5
faible	limité	marqué	fort	très fort

Degré de danger 2 - Limité

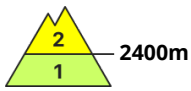

Tendance: danger d'avalanche constant
leJeudi 30 04 2026

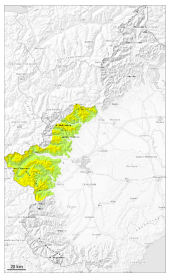

Avalanches mouillées (Neige humide)

2400m

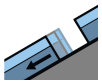

Avalanches de glissement (Avalanches de fond)

2400m

Des avalanches humides et mouillées sont le danger principal.

Au cours des dernières heures il est tombé localement au-dessus d'environ 2500 m de 2 à 5 cm de neige. Aujourd'hui il fait un temps nuageux. Au-dessus d'environ 2500 m: Aujourd'hui il tombera localement un peu de neige.

Ces conditions météorologiques entraînent à partir du matin à toutes les expositions entre environ 2100 et 2700 m une humidification du manteau neigeux. Avec l'humidification totale des avalanches et coulées humides sont possibles, mais celles-ci peuvent atteindre une taille moyenne de manière isolée. Ceci particulièrement sur les pentes raides à haute altitude et sur les pentes très raides exposées à l'ouest, au nord et à l'est à basse et moyenne altitude.

Manteau neigeux

Modèles de danger md.3: pluie

Avec les températures douces le manteau neigeux s'est solidifié dans les derniers jours.

Nuit couverte: La surface de la neige n'est gelée et porteuse qu'à haute altitude. À basses et moyennes altitudes: La surface de la neige est à peine gelée.

La pluie entraîne en cours de journée au-dessus d'environ 2600 m une humidification rapide du manteau neigeux.
En dessous d'environ 2400 m il n'y a que peu de neige sur les pentes exposées au sud.

Degré de danger 2 - Limité

2400m

Tendance: danger d'avalanche constant
leJeudi 30 04 2026

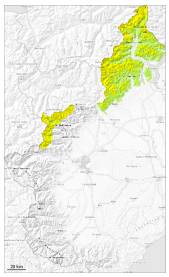

Avalanches mouillées (Neige humide)

2400m

Avalanches mouillées (Neige humide)

2400m

Des avalanches humides et mouillées sont le danger principal.

Hier il est tombé dans certaines régions au-dessus d'environ 2500 m 5 cm de neige, localement jusqu'à 10 cm.
Aujourd'hui il fait un temps nuageux. Jusqu'au soir il tombera localement un peu de neige. Il tombe de la pluie jusqu'à 2300 m.

La surface de la neige regèle à peine et se ramollit rapidement. La neige fraîche se lie assez bien avec la neige ancienne. Des avalanches spontanées isolées en général de petite taille sont cependant possibles.

La forte humidité de l'air entraîne à partir du matin à toutes les expositions surtout à moyenne altitude une humidification du manteau neigeux. Avec l'humidification totale des avalanches et coulées humides sont possibles, mais celles-ci peuvent atteindre une taille moyenne de manière isolée.

Dans les régions concernées par les précipitations principales et sur les pentes raides le danger d'avalanches est un peu plus haut.

Manteau neigeux

Modèles de danger md.4: froid suivant chaud / chaud suivant froid md.3: pluie

À haute altitude et en haute montagne: Avec les fortes variations de température le manteau neigeux s'est solidifié.
La partie supérieure du manteau neigeux est humide, avec une surface constituée de neige meuble, qui repose sur une croûte à peine porteuse. Ceci dans les régions où il neige.

En dessous d'environ 2500 m: Le manteau neigeux est humide. Par ailleurs il n'y a que peu de neige sur les

pentes exposées au sud.

Tendance

Augmentation légère du danger d'avalanches humides avec le réchauffement diurne et le rayonnement solaire.

Degré de danger 2 - Limité

2400m

Tendance: danger d'avalanche constant
leJeudi 30 04 2026

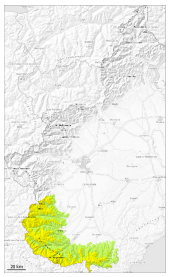

Avalanches mouillées (Neige humide)

2400m

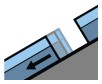

Avalanches de glissement (Avalanches de fond)

2400m

Des avalanches humides et mouillées sont le danger principal.

Hier il est tombé de la pluie jusqu'à 2600 m. Le matin il fait un temps nuageux. À partir de midi il tombera localement de la pluie jusqu'à 2500 m. Les conditions de randonnées sont défavorables.

Les conditions météorologiques ont entraîné à toutes les expositions à toutes les altitudes une humidification du manteau neigeux.

Avec l'humidification totale à tout moment des avalanches spontanées humides sont possibles, mais celles-ci peuvent atteindre une taille moyenne de manière isolée. Ceci particulièrement sur les pentes raides à haute altitude et sur les pentes très raides exposées à l'ouest, au nord et à l'est à basse et moyenne altitude.

Manteau neigeux

Modèles de danger md.3: pluie md.10: situation de printemps

Au-dessus d'environ 2500 m: Avec les températures douces le manteau neigeux s'est solidifié dans les derniers jours. La surface de la neige n'a pu que très peu se refroidir avec la nuit couverte et se ramollit rapidement.

En dessous d'environ 2500 m: La pluie a entraîné généralement une humidification massive du manteau neigeux. Par ailleurs il n'y a que peu de neige sur les pentes exposées au sud.