Dimanche 29.03.2026

Publié 28 03 2026, 17:00

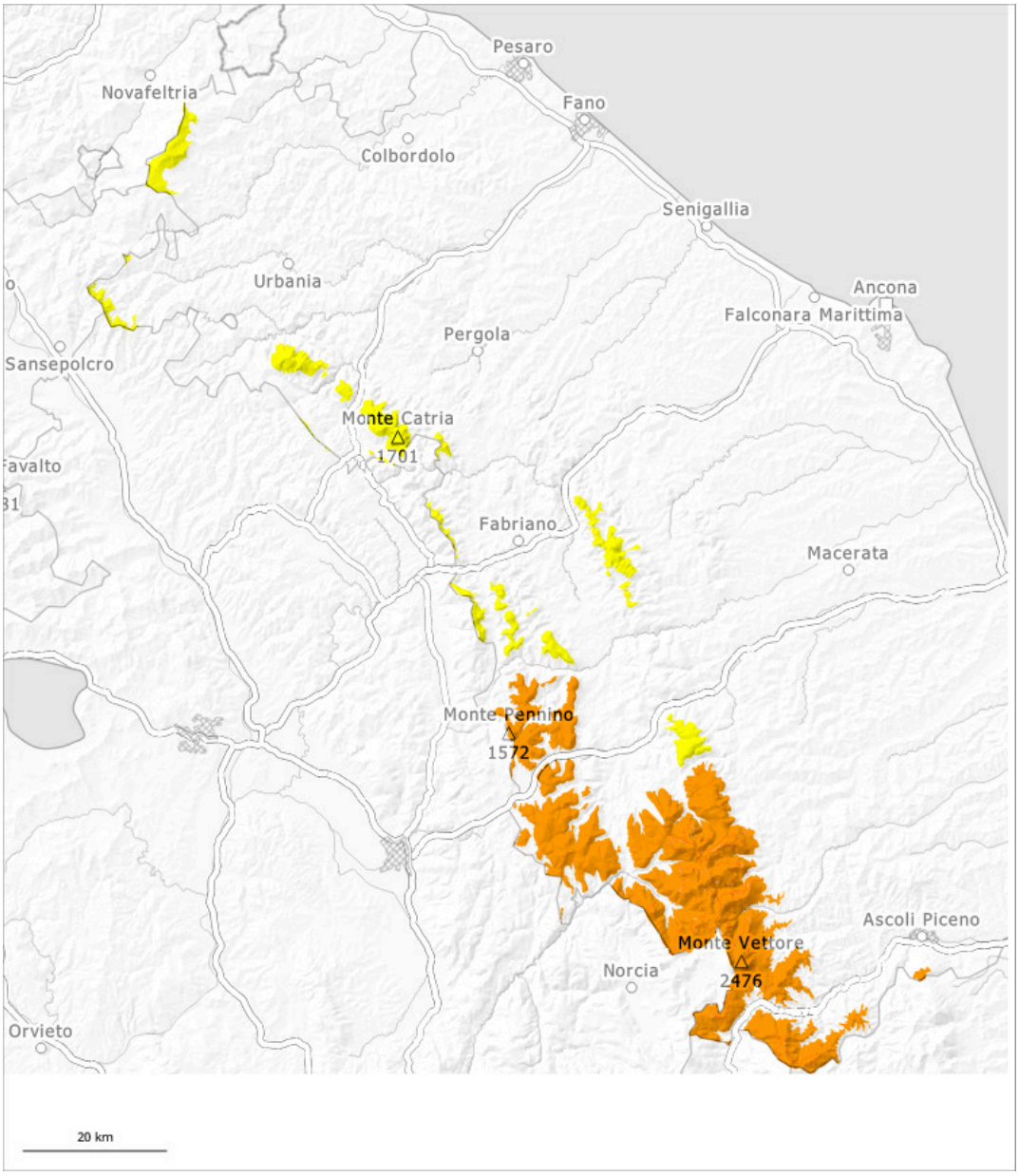

1	2	3	4	5
faible	limité	marqué	fort	très fort

Degré de danger 3 - Marqué

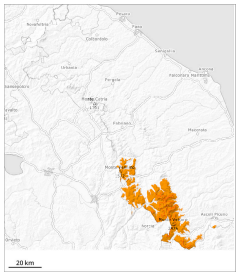

3

Tendance: danger d'avalanche constant
leLundi 30 03 2026

Neige soufflée
(Neige ventée)

Neige fraîche et soufflée à toutes les expositions. Neige soufflée à évaluer avec précaution.

Des accumulations de neige soufflée en partie grandes se sont formées avec la neige fraîche et le vent de nord-est fort à tempétueux jusqu'au soir surtout aux endroits abrités du vent. Les zones de départ en altitude ont été encore rechargées rapidement. Avec la chute de neige des avalanches de plaque de neige de moyenne taille sont possibles à toutes les expositions. Les avalanches peuvent se déclencher dans les couches profondes surtout sur les versants où s'est accumulée la neige soufflée et atteindre une grande taille.

Manteau neigeux

Le manteau neigeux ancien est humide. Les accumulations de neige soufflée doivent être évaluées avec précaution.

Degré de danger 2 - Limité

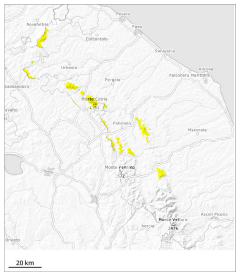

2

Tendance: Diminution du danger d'avalanche
leLundi 30 03 2026

Avalanches mouillées (Neige humide)

Surtout sur les pentes raides au soleil le danger d'avalanches humides et mouillées augmente.

Avec le réchauffement diurne et le rayonnement solaire des avalanches humides et mouillées de petite et moyenne taille sont possibles surtout sur les pentes raides. Des avalanches de plaque de neige sont toujours possibles.

Manteau neigeux

Le rayonnement solaire entraîne à toutes les expositions une humidification croissante du manteau neigeux. Ces conditions provoquent une fragilisation du manteau neigeux. Ceci surtout sur les pentes raides ensoleillées. La surface de la neige se ramollit en cours de journée.