aineva.it

Domenica 08.02.2026

Aggiornato08.02.2026 alle ore 08:13

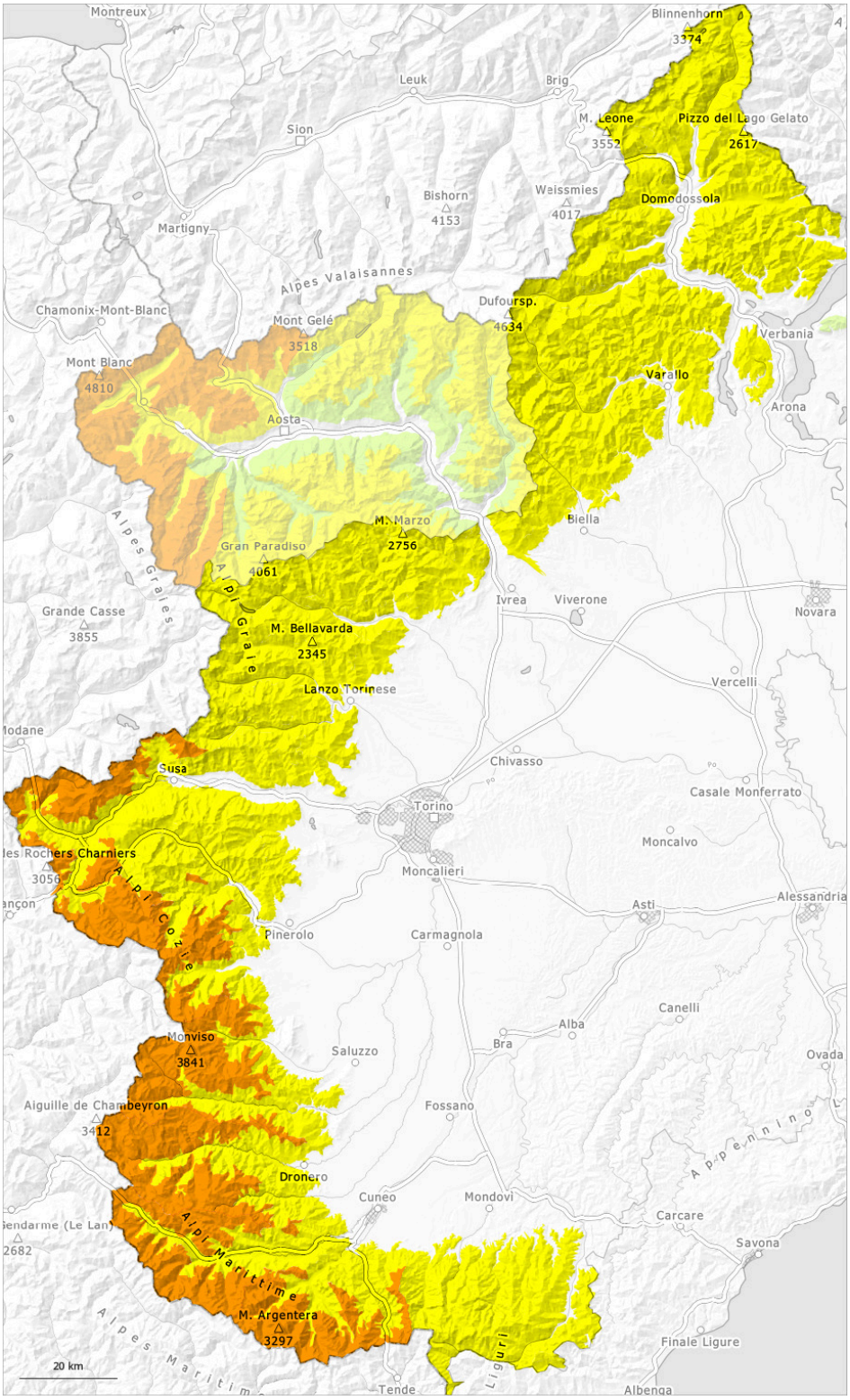

1	2	3	4	5
debole	moderato	marcato	forte	molto forte

Grado di pericolo 3 - Marcato

Limite del bosco

Tendenza: pericolo valanghe stabile
per Lunedì il 09.02.2026

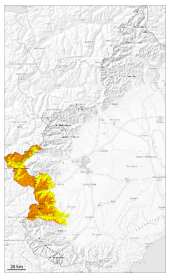

Lastrone da vento

Limite del bosco

Lastrone da vento

Alle quote medie e alte ancora marcato pericolo di valanghe.

Con neve fresca e vento moderato si sono formati accumuli di neve ventata per lo più sottili. Gli accumuli di neve ventata possono distaccarsi già in seguito al passaggio di un singolo appassionato di sport invernali. Ciò soprattutto sui pendii ripidi, come pure nelle conche, nei canaloni e dietro ai cambi di pendenza anche alle quote di media montagna.
Le valanghe possono subire un distacco negli strati più profondi del manto nevoso specialmente sui pendii ripidi ombreggiati.
I punti pericolosi sono con il cattivo tempo appena individuabili.

È necessaria un'accurata scelta dell'itinerario. Si raccomandano distanze di scarico e discese singole.

Manto nevoso

Situazione tipo st.6: neve a debole coesione e vento | st.1: strato debole persistente basale

Con neve fresca e vento in parte moderato proveniente dai quadranti occidentali soprattutto al di sopra del limite del bosco si sono formati ulteriori accumuli di neve ventata. La neve fresca e la neve ventata poggiano su strati soffici sui pendii riparati dal vento ombreggiati.

Alle quote medie e alte: Soprattutto sui pendii ombreggiati molto ripidi, nella parte basale del manto nevoso si trovano, a livello isolato, strati fragili instabili.

Tendenza

In molte regioni, a partire dal pomeriggio cadrà neve al di sopra dei 1000 m circa. Con la neve fresca, i punti pericolosi aumenteranno.

Grado di pericolo 3 - Marcato

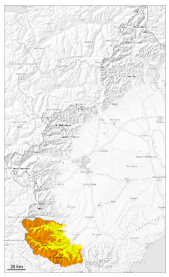

Limite del bosco

Tendenza: pericolo valanghe stabile
per Lunedì il 09.02.2026

Lastrone da vento

Limite del bosco

Neve fresca

Con neve fresca e vento in molti punti marcato pericolo di valanghe asciutte. Ciò specialmente al di sopra del limite del bosco.

Con neve fresca e vento moderato si sono formati ulteriori accumuli di neve ventata. La neve fresca e soprattutto gli accumuli di neve ventata in parte di grandi dimensioni possono subire un distacco in seguito al passaggio di un singolo appassionato di sport invernali a tutte le esposizioni e per lo più al di sopra del limite del bosco. Ciò soprattutto sui pendii ripidi e nelle zone in prossimità delle creste, nelle conche e nei canaloni.
Le valanghe possono coinvolgere i vari strati di neve fresca e ventata e raggiungere grandi dimensioni.
I punti pericolosi sono con il cattivo tempo appena individuabili.

Si consiglia una prudente scelta dell'itinerario e di mantenere le distanze di scarico. Le escursioni richiedono una grande attenzione e la massima prudenza.

Manto nevoso

Situazione tipo st.6: neve a debole coesione e vento

Con le nevicate e il vento moderato proveniente da ovest, si sono formati nuovi accumuli di neve ventata. In molti punti la neve fresca e quella ventata poggiano su strati soffici.

Al di sopra dei 1500 m circa è presente molta neve.

Tendenza

In molte regioni, a partire dal pomeriggio cadrà neve al di sopra dei 800 m circa. Con la neve fresca, i punti pericolosi aumenteranno.

Grado di pericolo 2 - Moderato

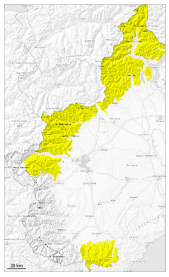

2

Tendenza: pericolo valanghe stabile
per Lunedì il 09.02.2026

Lastrone da vento

Isolati punti pericolosi si trovano soprattutto nelle zone ripide alle quote medie e alte.

I nuovi accumuli di neve ventata e quelli meno recenti rappresentano la principale fonte di pericolo. I punti pericolosi si trovano soprattutto nelle zone in prossimità delle creste e dei passi come pure sui pendii ripidi e poco frequentati. In quota, questi punti pericolosi sono più frequenti e il pericolo superiore.
Le valanghe sono di dimensioni medie e per lo più distaccabili in seguito a un forte sovraccarico.
A livello molto isolato, le valanghe possono anche coinvolgere il manto di neve vecchia e raggiungere grandi dimensioni.

I punti pericolosi sono con il cattivo tempo appena individuabili. Si raccomandano distanze di scarico e discese singole.

Manto nevoso

Situazione tipo st.6: neve a debole coesione e vento | st.1: strato debole persistente basale

Il manto nevoso è ben consolidato in molti punti. Le osservazioni sul territorio e i test di stabilità hanno mostrato questa situazione.
I punti pericolosi si trovano principalmente sui pendii carichi di neve ventata. Gli accumuli di neve ventata poggiano su strati soffici soprattutto sui pendii ombreggiati.

Alle quote medie e alte: Soprattutto sui pendii ombreggiati molto ripidi, nella parte basale del manto nevoso non si trovano strati fragili degni di rilievo.

Tendenza

In molte regioni, a partire dal pomeriggio cadrà neve al di sopra dei 1200 m circa. Con la neve fresca, i punti pericolosi aumenteranno.