APPENNINO CAMPANO

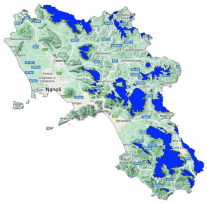

Bollettino Valanghe N. 248/2026 del 20/02/2026 ore 14.00
Validità 48 ore prossima emissione 21/02/2026

A cura del Servizio METEOMONT dell'ARMA dei CARABINIERI
In collaborazione con Servizio Meteorologico dell'Aeronautica militare

SITUAZIONE alle 14:00 del 20/02/2026

SITUAZIONE TIPO: pioggia su neve.

Quota neve (mslm)	Nord	Sud
	1400 - 1700	1400 - 1700

Altezza Neve (cm)	Neve al suolo	Neve Fresca	Quota (mslm)
	003	003	1350

VALANGHE OSSERVATE: Nessuna valanga.

PREVISIONI 21/02/2026

GRADO DI PERICOLO: DEBOLE 1

SITUAZIONE TIPO: pioggia su neve.

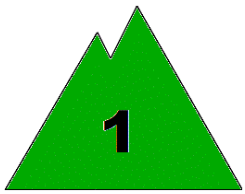

MANTO NEVOSO: La stabilità del manto nevoso è buona su pochi punti (aree) per tutte le esposizioni, possibili valanghe di dimensioni piccole.

AVVERTENZE

In considerazione delle avverse condizioni meteorologiche in atto, le attività al di fuori delle piste battute e segnalate sono limitate. Se effettuate, richiedono ottime capacità di valutazione del pericolo locale.

SCALA EUROPEA DEL GRADO DI PERICOLO VALANGHE

5 - MOLTO FORTE

4 - FORTE

3 - MARCATO

2 - MODERATO

1 - DEBOLE

NO NEVE

NO INFO

LEGENDA PROBLEMA

NEVE FRESCA

LASTRONI DA VENTO

STRATI DEBOLI PERSISTENTI

NEVE BAGNATA

SLITTAMENTO

CORNICI

NESSUN PROBLEMA VALANGHIVO EVIDENTE

NO_INFO

Bollettino realizzato su scala sinottica-regionale (standard EAWS). La sua valutazione non può escludere in alcun modo la necessità di una seria e capace valutazione locale del pericolo (singolo pendio) che può essere anche sensibilmente diverso. Le previsioni meteorologiche sono relative all'orario UTC (per l'Italia +1 in inverno e +2 in estate).

APPENNINO CAMPANO

PREVISIONE METEO

Quota		21/02/2026 h6:00	21/02/2026 h12:00	21/02/2026 h18:00
1000	Venti	08 Nodi da N-Est	04 Nodi da N-Est	08 Nodi da N-Est
	Temperature	+00 °C	+04 °C	+02 °C
	Temp.percepita	-4 °C	2 °C	-2 °C
2000	Venti	16 Nodi da N-Est	11 Nodi da Nord	19 Nodi da N-Est
	Temperature	-03 °C	-02 °C	-01 °C
	Temp.percepita	-10 °C	-8 °C	-8 °C
3000	Venti	09 Nodi da Nord	13 Nodi da Nord	15 Nodi da Nord
	Temperature	-07 °C	-07 °C	-06 °C
	Temp.percepita	-13 °C	-15 °C	-14 °C
Zero termico		1100-1300 m.	1600-1800 m.	1700-1900 m.
Fenomeno		—	—	—
Stato del cielo				

LEGENDA FENOMENI

— Assenza Fenomeni · Nebbia · Foschia · Pioggia debole · Pioggia moderata · Pioggia forte · Temporali

Nevicata debole · Nevicata moderata · Nevicata forte

STATO DEL CIELO

Sereno · Poco nuvoloso · Nuvoloso · Molto nuvoloso · Coperto

Parametri meteonivometrici registrati presso i campi di rilevamento il 20/02/2026.

Località	Comune	Quota (m.s.l.m.)	Altezza neve (cm)	Neve caduta nelle 24 ore (cm)	Temp. Min (°C)	Temp. Max (°C)	Condizioni del tempo
DIFESA SAN MATTEO	San Marco in Lamis (FG)	880	0	0	+3	+8	Assenza di precipitazioni
LACENO	Bagnoli Irpino (AV)	1460	0	0	-1	+6	Assenza di precipitazioni
LAGO PESCARA	Biccari (FG)	920	0	0	+3	+10	Assenza di precipitazioni
BOCCA DELLA SELVA	Piedimonte Matese (CE)	1350	3	3	0	+5	Assenza di precipitazioni

(*) Rilievi fuori campo

L'INFORMAZIONE E' PREVENZIONE - LEGGI L'ATTUALE GRADO DI PERICOLO VALANGHE!

IL CAPO DEL CENTRO NAZIONALE METEOMONT
(Ten. Col. RFI Emanuela Gini)
FIRMA AUTOGRAFA OMESSA AI SENSI
DELL'ART.3 DEL D.LGS N.39/1993

Bollettino realizzato su scala sinottica-regionale (standard EAWS). La sua valutazione non può escludere in alcun modo la necessità di una seria e capace valutazione locale del pericolo (singolo pendio) che può essere anche sensibilmente diverso. Le previsioni meteorologiche sono relative all'orario UTC (per l'Italia +1 in inverno e +2 in estate).