aineva.it

Lundi 13.04.2026

Publié 12 04 2026, 17:00

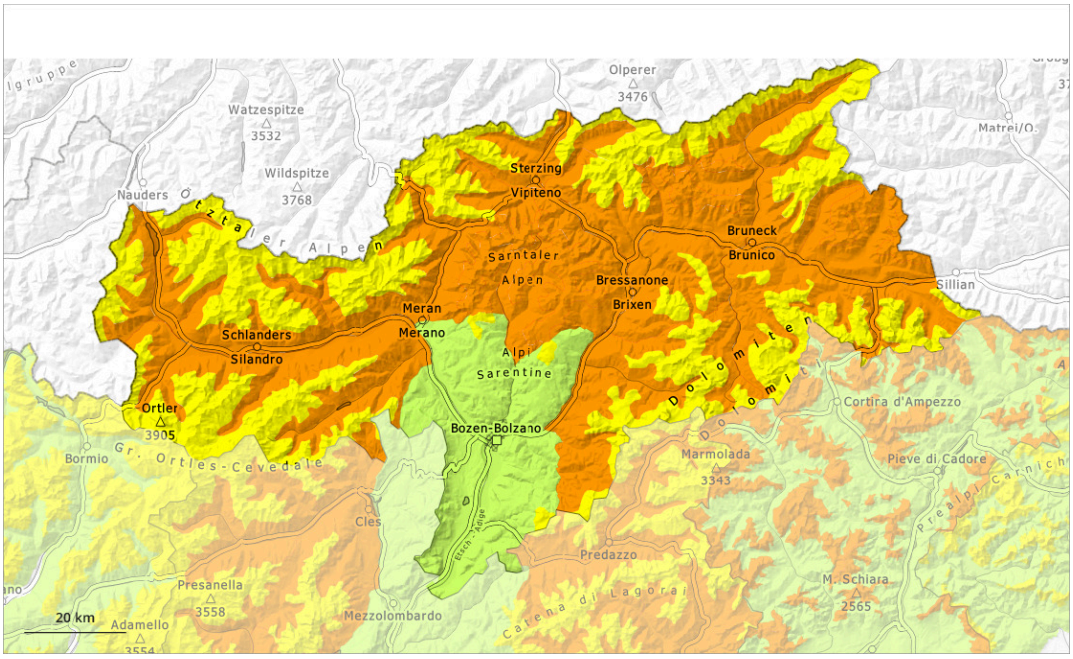

1	2	3	4	5
faible	limité	marqué	fort	très fort

Degré de danger 3 - Marqué

2800m

Tendance: danger d'avalanche constant
leMardi 14 04 2026

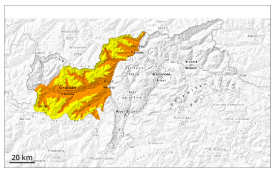

Avalanches mouillées (Neige humide)

2800m

Neige soufflée (Neige ventée)

2800m

Neige ancienne (Sous-couche fragile persistante)

2500m

Neige mouillée constituant le danger principal. Neige soufflée en haute montagne.

Avec la pluie la probabilité de déclenchement d'avalanches mouillées augmente surtout en dessous d'environ 2500 m, notamment sur les pentes raides exposées à l'ouest, au nord et à l'est. Dans ces régions des avalanches spontanées sont à attendre, également de grande taille. Des avalanches humides et mouillées peuvent aussi par endroits être déclenchées déjà par un seul amateur de sports d'hiver, ceci aussi sur les pentes raides exposées à l'ouest, au nord et à l'est en dessous d'environ 2800 m.

Quelques endroits dangereux pour les avalanches sèches se situent sur les pentes très raides à l'ombre au-dessus d'environ 2500 m. De tels endroits dangereux sont difficilement identifiables. Ce sont spécialement les transitions entre les endroits peu enneigés et les endroits très enneigés qui sont défavorables. En outre les accumulations de neige soufflée fraîches sont partiellement déclenchables en haute montagne, surtout sur les pentes proches des crêtes à l'ombre.

Manteau neigeux

Modèles de danger md.3: pluie | md.6: froid, neige légère et vent

La surface de la neige ne se refroidit qu'à peine pendant la nuit couverte et est déjà ramollie le matin. Il tombe de la pluie jusqu'au-dessus de 2500 m. La pluie entraîne spécialement sur les pentes raides à l'ombre une perte de solidité au sein du manteau neigeux.

Il tombe au-dessus d'environ 2500 m de 10 à 20 cm de neige, localement plus. Des accumulations de neige soufflée en partie facilement déclenchables se forment avec le vent fort en haute montagne.

Sur les pentes raides exposées à l'ouest, au nord et à l'est au-dessus d'environ 2500 m: Dans la partie supérieure du manteau neigeux ancien des couches fragiles isolées susceptibles d'être déclenchées sont présentes. Dans la partie inférieure du manteau neigeux ancien des couches fragiles ayant subi une métamorphose constructive à grains anguleux sont présentes.

Tendance

Diminution légère du danger d'avalanches mouillées avec l'abaissement de la limite des chutes de neige. Il tombe de la neige au-dessus d'environ 2000 m dans certaines régions.

Degré de danger 3 - Marqué

2800m

Tendance: danger d'avalanche constant
leMardi 14 04 2026

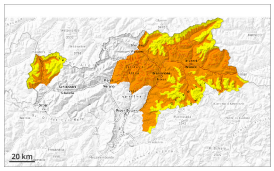

Avalanches mouillées (Neige humide)

2800m

Neige ancienne (Sous-couche fragile persistante)

2500m

Neige mouillée constituant le danger principal. Avec la pluie des avalanches spontanées mouillées sont à attendre.

Avec la pluie la probabilité de déclenchement d'avalanches mouillées augmente surtout sur les pentes raides à l'ombre en dessous d'environ 2500 m. Dans ces régions des avalanches spontanées sont à attendre, également de grande taille. Des avalanches humides et mouillées peuvent aussi par endroits être déclenchées déjà par un seul amateur de sports d'hiver, ceci aussi sur les pentes raides exposées à l'ouest, au nord et à l'est en dessous d'environ 2800 m.

Quelques endroits dangereux pour les avalanches sèches se situent sur les pentes très raides à l'ombre au-dessus d'environ 2500 m.
En outre les accumulations de neige soufflée fraîches sont de manière isolée déclenchables en haute montagne, surtout sur les pentes proches des crêtes à l'ombre. Des accumulations de neige soufflée sont généralement petites.

Manteau neigeux

Modèles de danger md.3: pluie | md.1: sous-couche fragile persistante

La surface de la neige ne se refroidit qu'à peine pendant la nuit couverte et est déjà ramollie le matin. Il tombe de la pluie jusqu'à 2500 m. La pluie entraîne spécialement sur les pentes raides à l'ombre une perte de solidité au sein du manteau neigeux.

Sur les pentes raides exposées à l'ouest, au nord et à l'est au-dessus d'environ 2500 m: Dans la partie supérieure du manteau neigeux ancien des couches fragiles isolées susceptibles d'être déclenchées sont présentes. Dans la partie inférieure du manteau neigeux ancien des couches fragiles ayant subi une

métamorphose constructive à grains anguleux sont présentes.

Il tombe de la neige au-dessus d'environ 2500 m. De petites accumulations de neige soufflée se forment avec le vent fort en haute montagne.

Tendance

Diminution légère du danger d'avalanches mouillées avec l'abaissement de la limite des chutes de neige. Il tombe de la neige au-dessus d'environ 2000 m dans certaines régions.

Degré de danger 2 - Limité

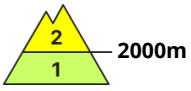

Tendance: danger d'avalanche constant
leMardi 14 04 2026

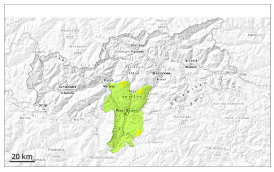

Avalanches mouillées (Neige humide)

2000m

Neige mouillée constituant le danger principal. Avec la pluie des avalanches spontanées mouillées sont à attendre.

Le danger d'avalanches humides et mouillées est déjà élevé le matin. Avec la pluie la probabilité de déclenchement d'avalanches mouillées augmente surtout sur les pentes raides à l'ombre. Des avalanches spontanées isolées sont à attendre, également de taille moyenne.

Manteau neigeux

Modèles de danger md.10: situation de printemps | md.1: sous-couche fragile persistante

La surface de la neige ne se refroidit qu'à peine pendant la nuit couverte et est déjà ramollie le matin. Il tombe de la pluie jusqu'au-dessus de 2200 m. Les conditions météorologiques entraînent en soirée une saturation d'eau croissante du manteau neigeux. Cette situation entraîne spécialement sur les pentes raides à l'ombre une perte de solidité au sein du manteau neigeux.

Tendance

Diminution légère du danger d'avalanches mouillées avec l'abaissement de la limite des chutes de neige. Il tombe de la neige au-dessus d'environ 2000 m dans certaines régions.