Mardi 10.03.2026

Publié 09 03 2026, 17:00

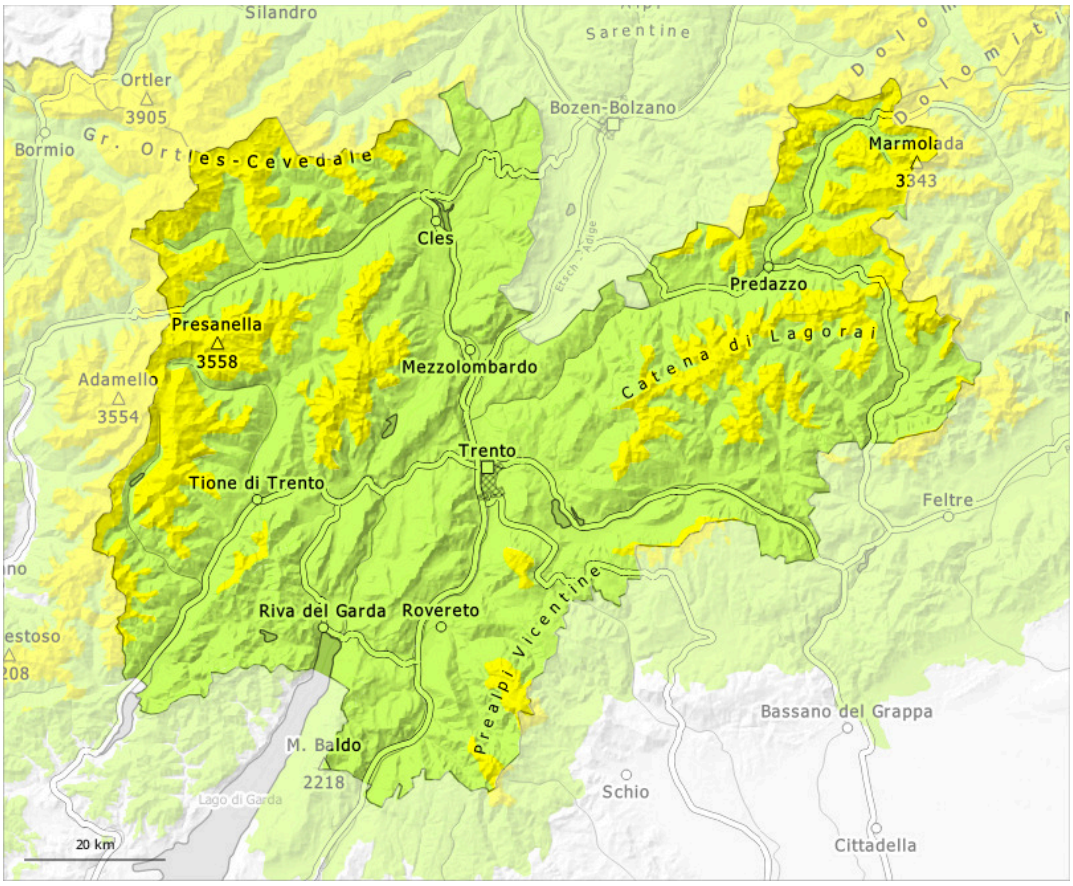

1	2	3	4	5
faible	limité	marqué	fort	très fort

Degré de danger 2 - Limité

2000m

Tendance: danger d'avalanche constant
leMercredi 11 03 2026

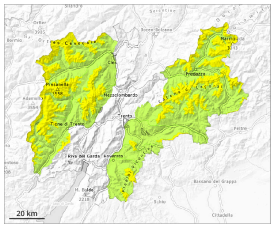

Neige ancienne (Sous-couche fragile persistante)

2000m

Avalanches mouillées (Neige humide)

2200m

Neige ancienne fragile constituant le danger principal.

Neige ancienne fragile à surveiller.
Des avalanches peuvent parfois être déclenchées dans la neige ancienne et sur les pentes exposées à l'ouest, au nord et à l'est atteindre une taille assez importante. Ceci parfois déjà par un seul adepte des sports d'hiver. Les endroits dangereux se situent surtout au-dessus d'environ 2000 m. Prudence surtout aux transitions entre les endroits peu enneigés et les endroits très enneigés, notamment à l'entrée des combes et des couloirs.

En matinée la probabilité de déclenchement d'avalanches de plaque de neige augmente un peu surtout sur les pentes raides au soleil en altitude. Des avalanches de neige meuble mouillée isolées en général de petite taille sont possibles avec le réchauffement diurne. Les randonnées et descentes hors-piste devraient être terminées à temps.

Manteau neigeux

Modèles de danger md.1: sous-couche fragile persistante | md.10: situation de printemps

Sur les pentes à l'ombre: Dans la partie inférieure du manteau neigeux des couches fragiles importantes sont présentes, surtout sur les pentes exposées à l'ouest, au nord et à l'est. Ceci particulièrement au-dessus d'environ 2000 m.

Le rayonnement nocturne est parfois réduit. La surface de la neige ne regèle assez pour être porteuse qu'en haute altitude. Les conditions météorologiques entraînent en cours de journée surtout sur les pentes au soleil un ramollissement du manteau neigeux.

La partie supérieure du manteau neigeux a subi une métamorphose constructive, notamment sur les pentes à l'ombre en altitude.

Sur la surface de neige dure il existe en terrain raide un risque de chute.

Tendance

Il fait doux. Le danger d'avalanches humides et mouillées augmente un peu en cours de journée.

Degré de danger 1 - Faible

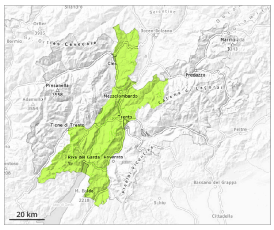

1

Tendance: danger d'avalanche constant
leMercredi 11 03 2026

Neige ancienne (Sous-couche fragile persistante)

Limite de la forêt

Des couches fragiles dans la neige ancienne peuvent encore être déclenchées de manière isolée.

Des avalanches peuvent de manière très isolée être déclenchées dans la neige ancienne et sur les pentes exposées au nord-ouest, au nord et au nord-est atteindre une taille moyenne de manière isolée. Ceci par un seul adepte des sports d'hiver.

Des avalanches mouillées isolées sont possibles avec le réchauffement diurne.

Manteau neigeux

Modèles de danger md.1: sous-couche fragile persistante | md.10: situation de printemps

Sur les pentes à l'ombre: Dans le manteau neigeux ancien des couches fragiles susceptibles d'être déclenchées sont présentes, surtout sur les pentes exposées au nord-ouest, au nord et au nord-est.

Sur les pentes ensoleillées: Les conditions météorologiques ont entraîné en dessous d'environ 2500 m une humidification du manteau neigeux.

Tendance

Il fait doux. Le danger d'avalanches humides et mouillées augmente un peu en cours de journée.