aineva.it

Dimanche 15.03.2026

Publié 14 03 2026, 17:00

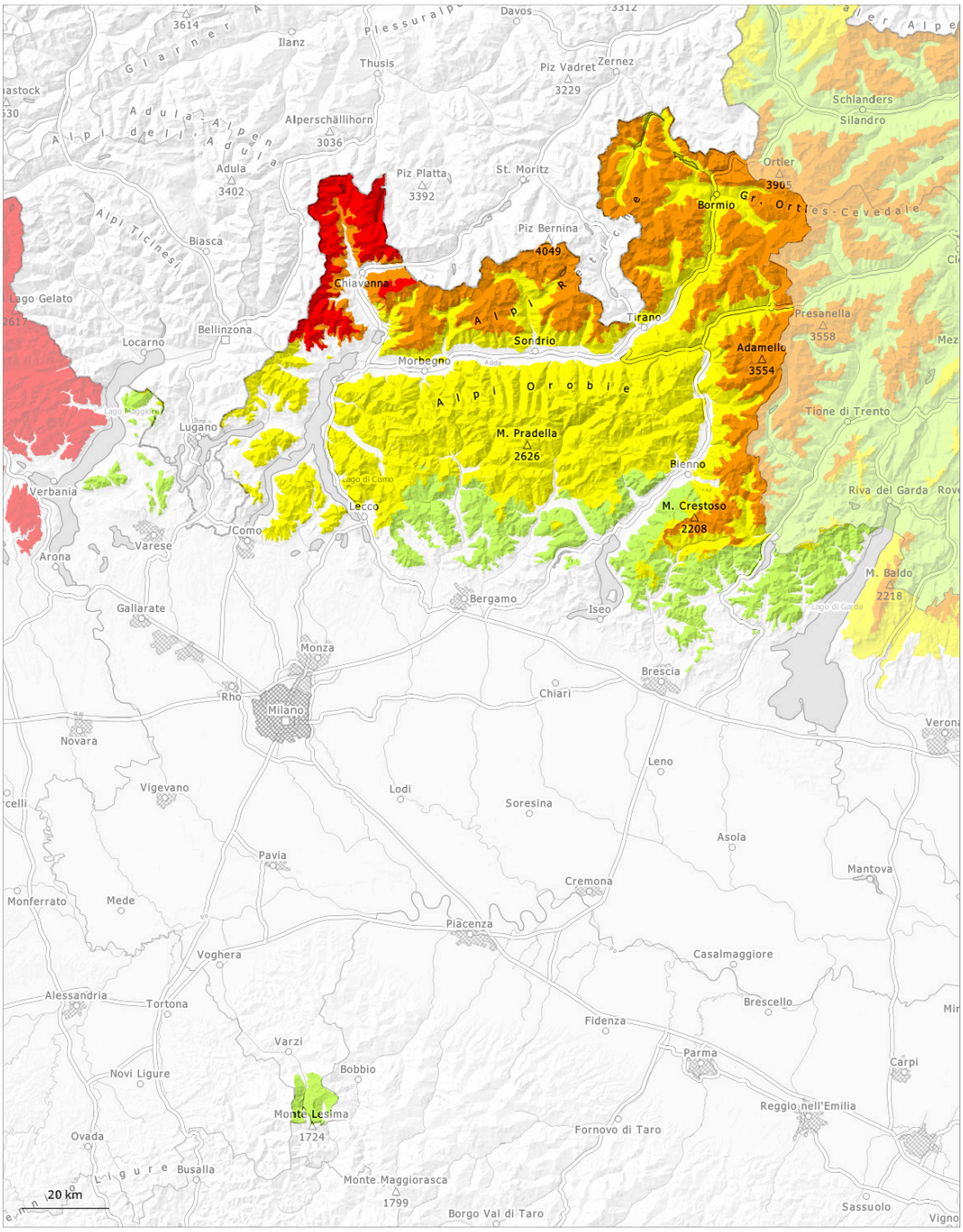

1	2	3	4	5
faible	limité	marqué	fort	très fort

Degré de danger 4 - Fort

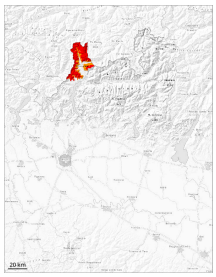

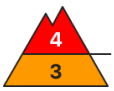

2300m

Tendance: danger d'avalanche constant
leLundi 16 03 2026

Neige soufflée
(Neige ventée)

2300m

Neige fraîche

1400m

Augmentation marquée du danger d'avalanches avec la neige fraîche et le vent.

Au cours des dernières heures il est tombé au-dessus d'environ 1400 m en général de 40 à 60 cm de neige, localement plus. Des accumulations de neige soufflée se sont formées avec la neige fraîche et le vent de secteur sud fort surtout à moyenne et haute altitude.
Les accumulations récentes de neige soufflée peuvent être déclenchées facilement ou glisser spontanément. Des avalanches de grande et rarement très grande taille sont à attendre surtout sur les pentes exposées au sud-ouest, au nord et au nord-est et au-dessus d'environ 2300 m.

Les sports de neige en dehors des pistes sécurisées demandent beaucoup d' expérience et de la retenue.

Manteau neigeux

Modèles de danger md.6: froid, neige légère et vent | md.1: sous-couche fragile persistante

La neige fraîche abondante et les accumulations de neige soufflée qui se sont formées avec le vent de sud fort reposent sur une surface de neige ancienne défavorable. La partie supérieure du manteau neigeux est dure, avec une croûte de regel souvent porteuse à la surface. Dans le manteau neigeux ancien des couches fragiles isolées sont présentes, spécialement sur les pentes à l'ombre. Des avalanches peuvent par endroits être déclenchées surtout sur les pentes exposées au nord-ouest, au nord et au nord-est dans les couches profondes du manteau neigeux.

Degré de danger 3 - Marqué

Tendance: danger d'avalanche constant
leLundi 16 03 2026

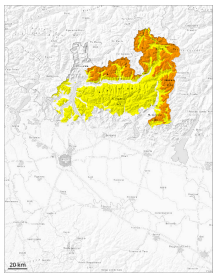

Neige soufflée
(Neige ventée)

2300m

Neige fraîche

1300m

La neige fraîche et les accumulations de neige soufflée se lient mal avec la neige ancienne.

La neige fraîche et les accumulations de neige soufflée se formant à toutes expositions se lient mal avec la neige ancienne.
Dans le manteau neigeux ancien des couches fragiles délicates sont présentes, spécialement sur les pentes exposées au nord-ouest, au nord et au nord-est. Des avalanches peuvent entraîner avec elles les couches plus profondes du manteau neigeux et atteindre une taille assez importante. Des amateurs de sports d'hiver même seuls peuvent déclencher des avalanches, pouvant atteindre une grande taille.

Manteau neigeux

Modèles de danger md.6: froid, neige légère et vent | md.1: sous-couche fragile persistante

La neige fraîche abondante et les accumulations de neige soufflée qui se sont formées avec le vent de sud fort reposent sur une surface de neige ancienne défavorable. La partie supérieure du manteau neigeux est dure, avec une croûte de regel souvent porteuse à la surface. Dans le manteau neigeux ancien des couches fragiles délicates sont présentes, spécialement sur les pentes à l'ombre. Des avalanches peuvent par endroits être déclenchées surtout sur les pentes exposées au nord-ouest, au nord et au nord-est dans les couches profondes du manteau neigeux.

Degré de danger 2 - Limité

1500m

Tendance: danger d'avalanche constant
leLundi 16 03 2026

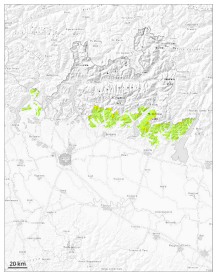

Neige fraîche

1500m

Avalanches mouillées (Neige humide)

1200m

La neige fraîche et les accumulations de neige soufflée se déposeront sur une couche assez favorable de neige ancienne.

Le manteau neigeux est généralement humide.
À proximité des sommets situation avalancheuse dangereuse localement. Des avalanches peuvent entraîner le manteau jusqu'au sol et atteindre parfois une taille moyenne.

Manteau neigeux

Modèles de danger md.6: froid, neige légère et vent | md.10: situation de printemps

La couche de neige fraîche est humide.

Degré de danger 1 - Faible

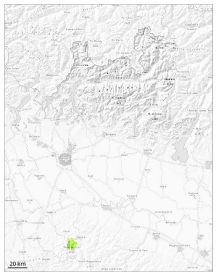

Tendance: danger d'avalanche constant
leLundi 16 03 2026

Neige fraîche

1400m

Avalanches mouillées (Neige humide)

1200m

Neige fraîche au-dessus d'environ 1400 m.

La neige fraîche repose sur un manteau neigeux humide. Au-dessus d'environ 1400 m des avalanches humides et mouillées de petite taille sont possibles.

Manteau neigeux

Modèles de danger md.6: froid, neige légère et vent | md.10: situation de printemps

Le manteau neigeux est généralement humide.