Giovedì 23.04.2026

Pubblicato il 22.04.2026 alle ore 17:00

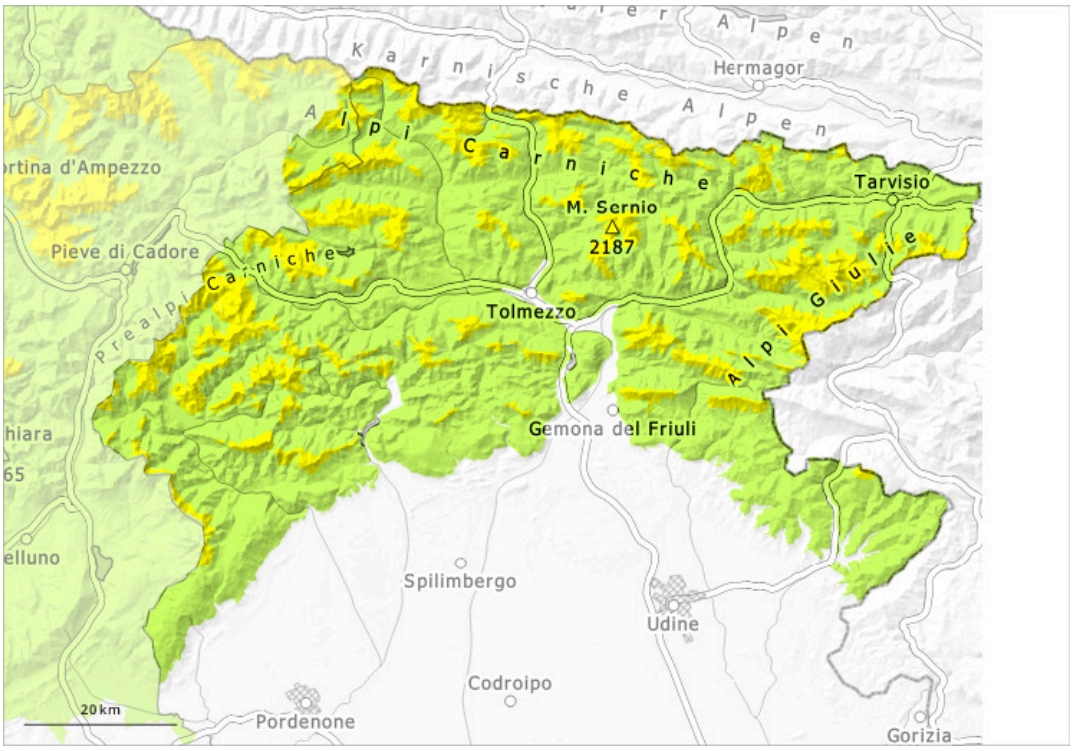

1	2	3	4	5
debole	moderato	marcato	forte	molto forte

Grado di pericolo 2 - Moderato

1900m

Tendenza: pericolo valanghe stabile
per Venerdì il 24.04.2026

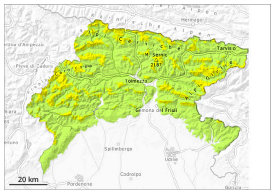

Neve bagnata

1900m

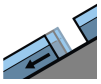

Valanghe di slittamento

1900m

Strati deboli persistenti

1900m

Con l'irradiazione solare, i punti pericolosi aumenteranno.

Saranno possibili valanghe bagnate e per scivolamento di neve. I punti pericolosi si trovano soprattutto nelle basi di pareti rocciose, come pure nei canaloni e nelle conche. Particolarmente insidiosi sono i punti dove nel manto di neve vecchia sono presenti strati deboli. Le valanghe possono coinvolgere gli strati più profondi del manto nevoso. Le escursioni dovrebbero terminare presto.

Manto nevoso

In alcune regioni, è caduta un po' di neve.
La copertura nevosa è molto variabile a seconda dell'esposizione e della quota; lo spessore del manto si sta sempre più riducendo. Sui versanti meridionali, in molte zone è presente poca neve sino alle massime quote. Sui pendii ombreggiati, all'interno del manto nevoso si trovano isolati strati fragili. Nel corso della giornata le condizioni meteo causeranno un progressivo inumidimento del manto nevoso.

Tendenza

Rialzo termico. Il tempo sarà soleggiato.