Lunedì 27.04.2026

Pubblicato il 26.04.2026 alle ore 17:00

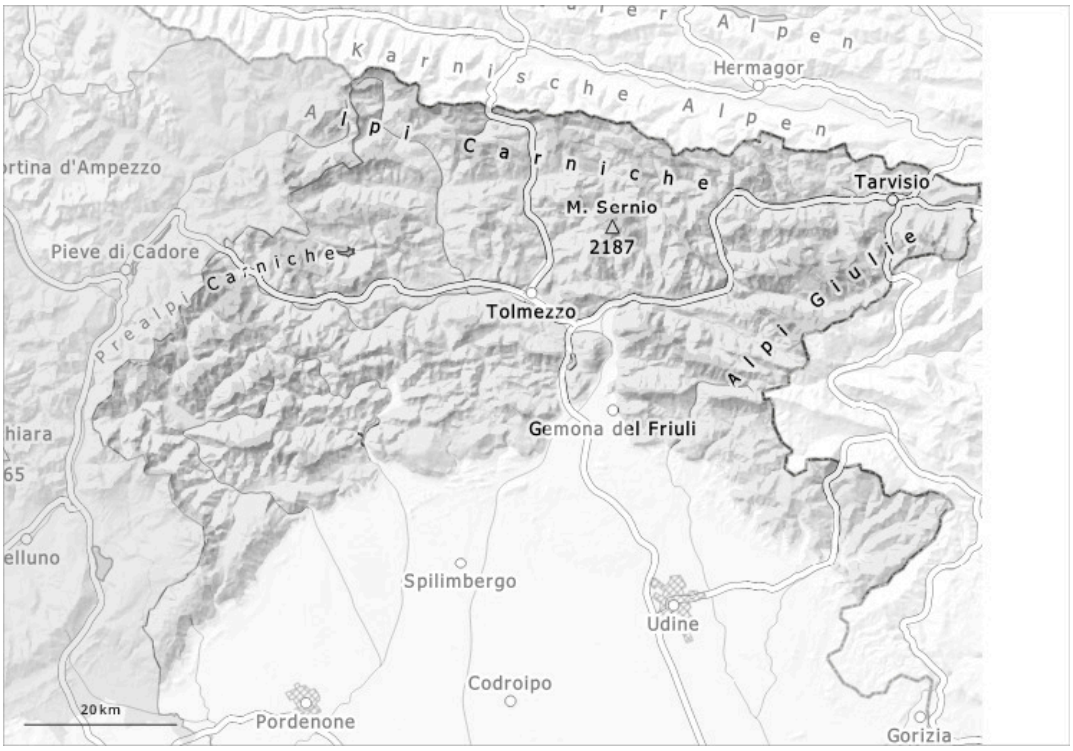

1	2	3	4	5
debole	moderato	marcato	forte	molto forte

Grado di pericolo 2 - Moderato

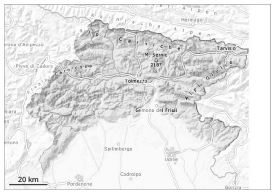

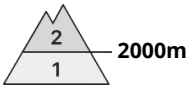

Tendenza: pericolo valanghe stabile
per Martedì il 28.04.2026

Neve bagnata

2000m

Il tempo sarà mite. Le condizioni meteo primaverili causeranno un ammorbidimento del manto nevoso.

I punti pericolosi si trovano soprattutto nelle basi di pareti rocciose, come pure nei canaloni e nelle conche. Saranno possibili isolate valanghe bagnate e per scivolamento di neve. Sfavorevoli sono i punti dove nel manto di neve vecchia sono presenti strati deboli.
Le escursioni dovrebbero terminare presto.

Manto nevoso

La copertura nevosa è assente o discontinua in molte zone, soprattutto sui versanti meridionali. A causa delle temperature il manto nevoso si sta sempre più riducendo. Le condizioni meteo causeranno un progressivo inumidimento del manto nevoso. Sui pendii ombreggiati, all'interno del manto nevoso si trovano isolati strati fragili.

Tendenza

Il tempo sarà nuvoloso.