Lundi 30.03.2026

Update du 29 03 2026, 23:42

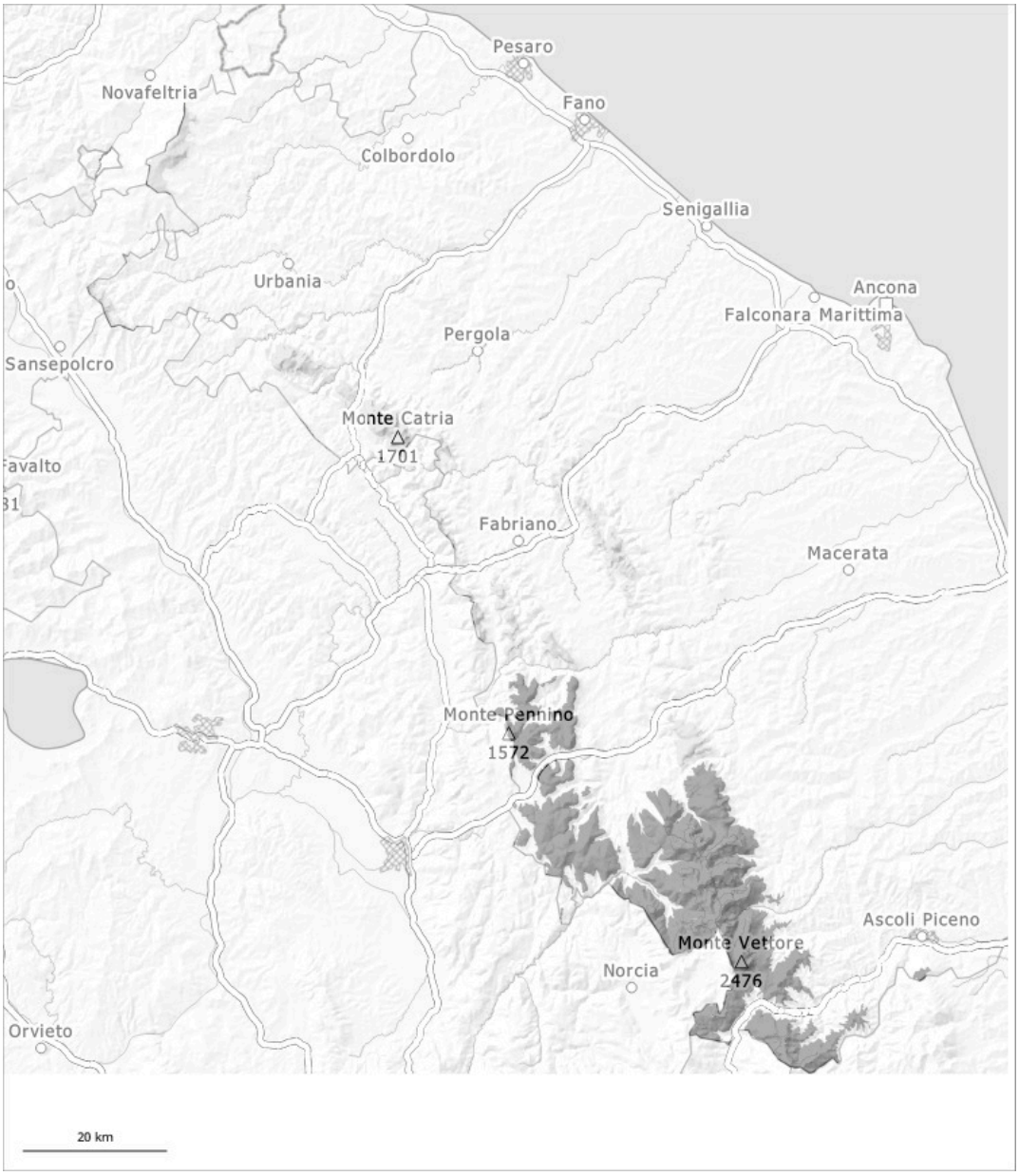

1	2	3	4	5
faible	limité	marqué	fort	très fort

Degré de danger 3 - Marqué

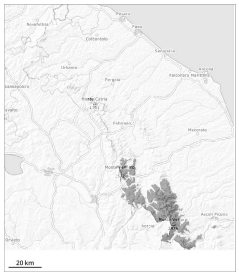

Tendance: danger d'avalanche constant
leMardi 31 03 2026

Neige soufflée
(Neige ventée)

Neige fraîche et soufflée à toutes les expositions. Neige soufflée à évaluer avec précaution.

Des accumulations de neige soufflée en partie grandes se sont formées avec la neige fraîche et le vent de nord-est fort à tempétueux jusqu'au soir surtout aux endroits abrités du vent. Les zones de départ en altitude ont été encore rechargées rapidement. Des avalanches de plaque de neige de moyenne taille sont possibles à toutes les expositions. Les avalanches peuvent se déclencher dans les couches profondes surtout sur les versants où s'est accumulée la neige soufflée et atteindre une grande taille.

Manteau neigeux

Le manteau neigeux ancien est humide. Les accumulations de neige soufflée doivent être évaluées avec précaution. Le rayonnement solaire entraîne à basse altitude partiellement une humidification croissante du manteau neigeux.

Degré de danger 1 - Faible

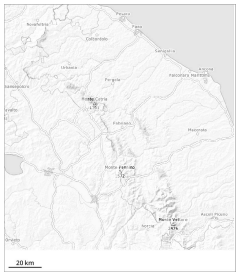

1

Tendance: danger d'avalanche constant
leMardi 31 03 2026

Avalanches mouillées (Neige humide)

N
S

Des avalanches de glissement et coulées humides sont possibles.

Avec le réchauffement diurne et le rayonnement solaire des avalanches humides et mouillées de petite et moyenne taille sont possibles surtout sur les pentes raides.

Manteau neigeux

Le rayonnement solaire entraîne à toutes les expositions une humidification croissante du manteau neigeux. Ceci surtout sur les pentes raides ensoleillées. La surface de la neige se ramollit rapidement.