Samedi 04.04.2026

Update du 03 04 2026, 17:16

Matin

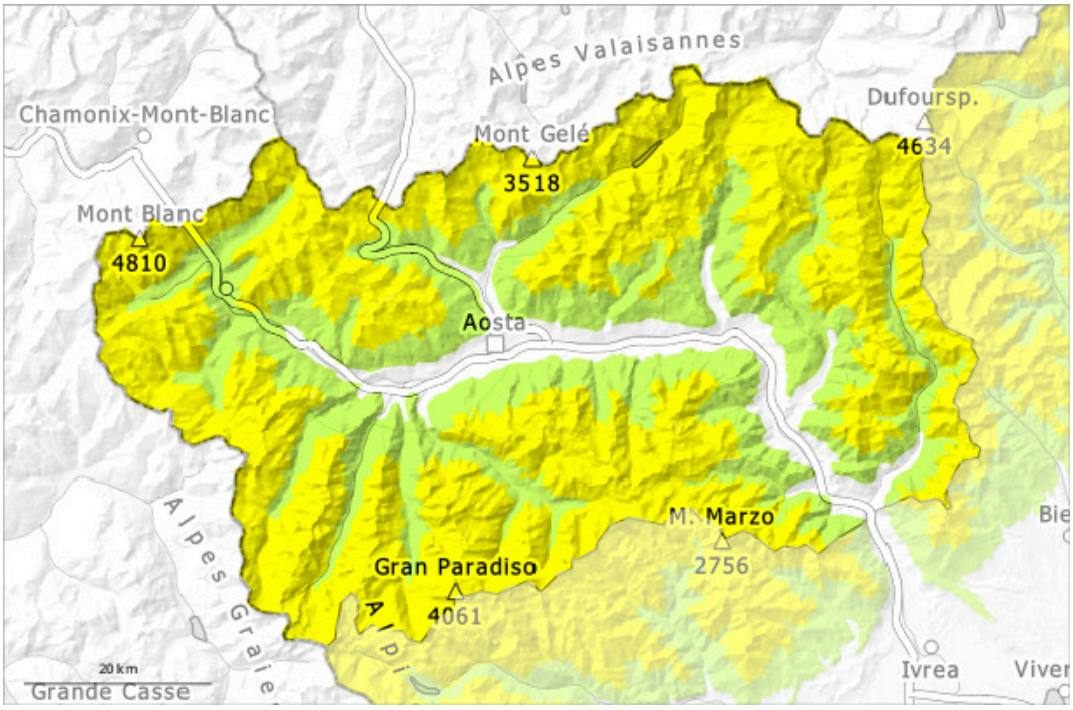

Après-midi

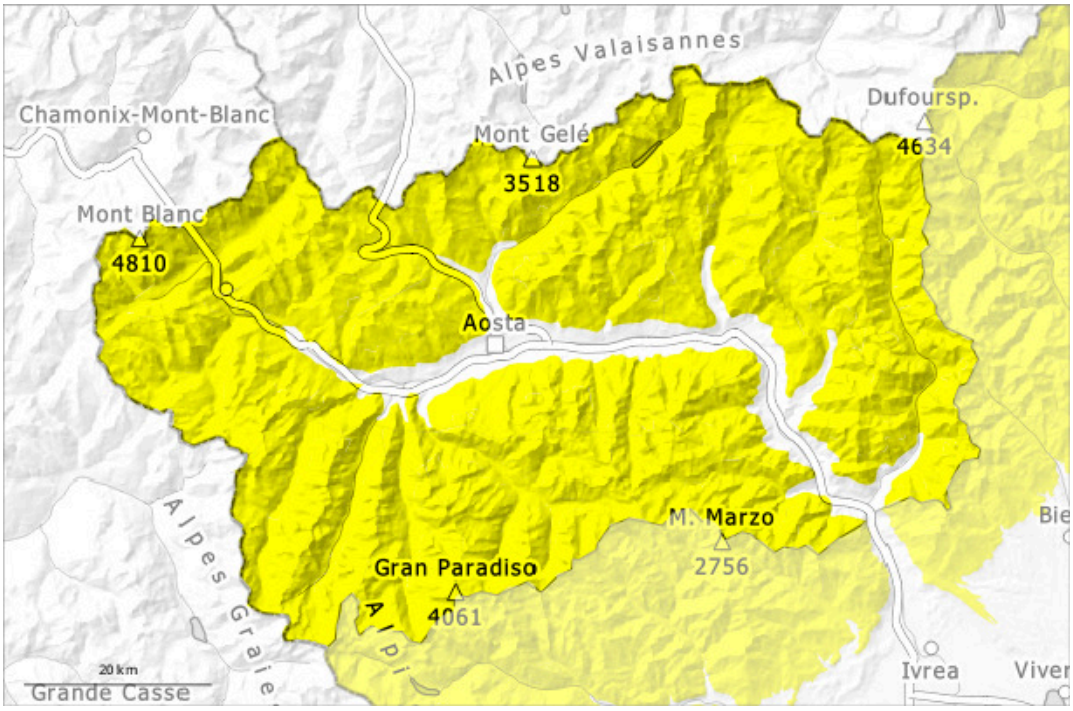

1	2	3	4	5
faible	limité	marqué	fort	très fort

Degré de danger 2 - Limité

AM:

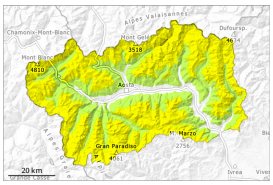

2300m

Tendance: Augmentation du danger d'avalanche
leDimanche 05 04 2026

Neige soufflée
(Neige ventée)

2300m

PM:

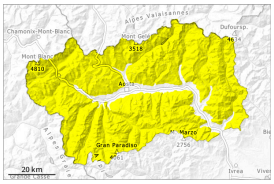

Tendance: Augmentation du danger d'avalanche
leDimanche 05 04 2026

Neige soufflée
(Neige ventée)

2300m

Avalanches
mouillées
(Neige
humide)

3000m

Le danger d'avalanches humides et mouillées augmente en cours de journée.

Avec le radoucissement et le rayonnement solaire l'activité des petites et moyennes avalanches humides et mouillées spontanées augmente progressivement, surtout sur les pentes très raides ensoleillées. Ceci également au pied des parois rocheuses.

Des accumulations de neige soufflée peuvent être parfois déclenchées par un seul amateur de sports d'hiver, ceci aussi loin des crêtes, prudence sur les pentes très raides aux transitions entre les endroits peu enneigés et les endroits très enneigés, notamment à l'entrée des combes et des couloirs.
Là où le vent a été moins fort, des plaques plus tendres se sont formées, mais elles sont peu visibles. Des fissures lors du passage sur le manteau neigeux peuvent attirer l'attention sur le danger.
Les avalanches sèches peuvent se déclencher dans les couches profondes de manière isolée et atteindre une taille moyenne.

Manteau neigeux

Modèles de danger md.6: froid, neige légère et vent

Mardi il est tombé localement au-dessus d'environ 2000 m de 5 à 20 cm de neige.

Le vent a soufflé fortement à tempétueusement.
À haute altitude, l'enneigement diminue et devient irrégulier ; il est meilleur aux altitudes intermédiaires, moins exposées au vent.
La couche de neige en surface varie rapidement en fonction de l'exposition et de la pente : on y trouve des croûtes de nature et d'épaisseur variables. Sur la croûte dure il existe en terrain raide un risque de chute, notamment à proximité des crêtes et des cols.
Dans le manteau neigeux des couches fragiles sont présentes, surtout sur les pentes raides à l'ombre.
Le rayonnement solaire entraîne une solidification croissante du manteau neigeux.

Tendance

Le danger d'avalanches humides et mouillées augmente.
Les conditions météorologiques permettent une solidification des accumulations de neige soufflée.