Martedì 21.04.2026

Pubblicato il 20.04.2026 alle ore 17:00

Mattina

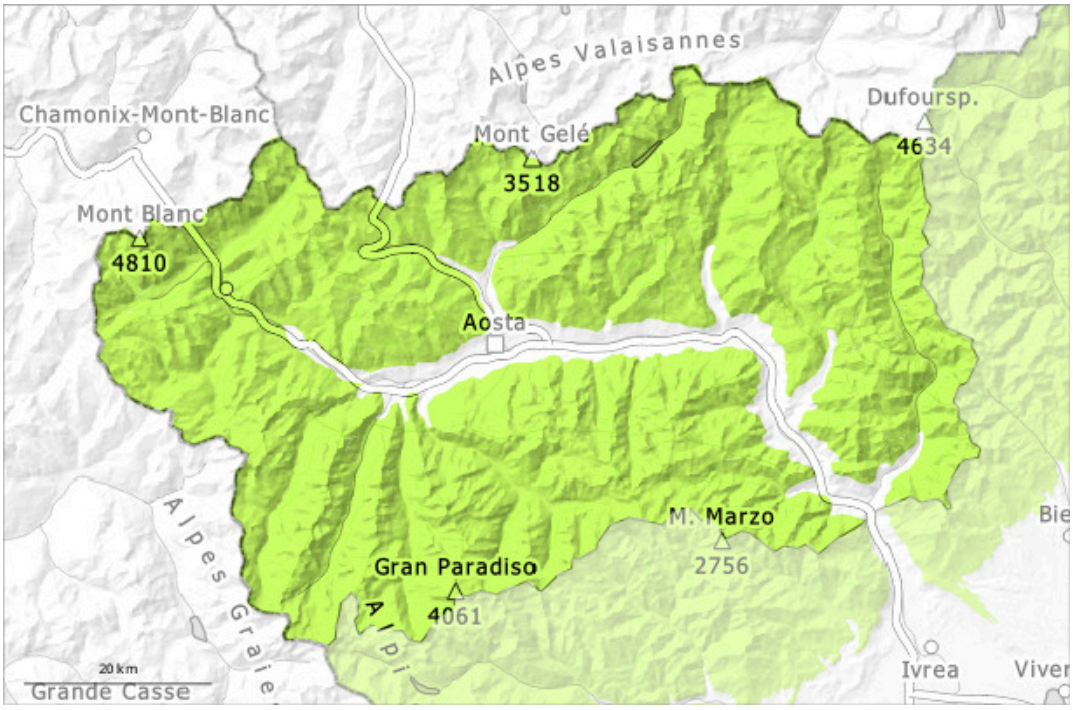

pomeriggio

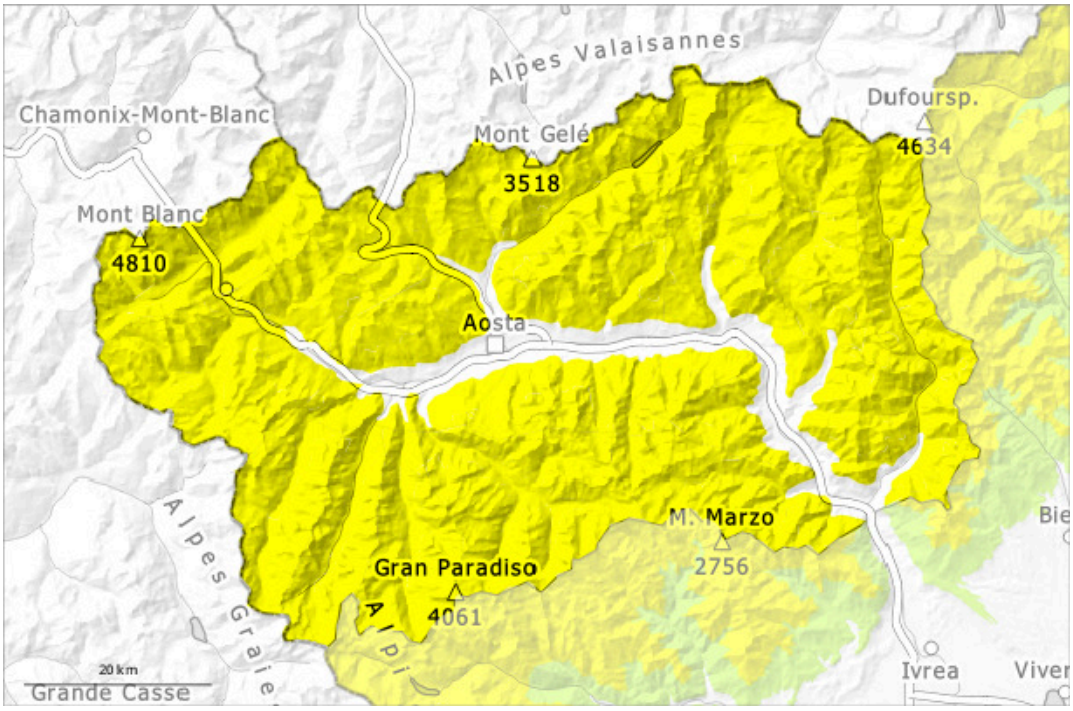

1	2	3	4	5
debole	moderato	marcato	forte	molto forte

Grado di pericolo 2 - Moderato

AM:

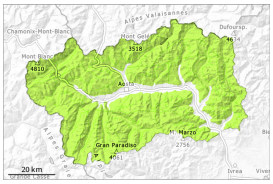

1

Tendenza: pericolo valanghe in diminuzione
per Mercoledì il 22.04.2026

PM:

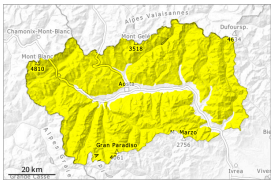

2

Tendenza: pericolo valanghe in diminuzione
per Mercoledì il 22.04.2026

Neve bagnata

Il pericolo di valanghe umide e bagnate aumenterà leggermente nel corso della giornata.

Mattina: La superficie del manto nevoso riuscirà a rigelarsi e a essere portante e si ammorbidirà più tardi del giorno precedente. Sulla dura superficie del manto nevoso sussiste un pericolo di caduta nelle zone ripide.

Nel corso della giornata, l'attività di valanghe spontanee aumenterà progressivamente.
Soprattutto dai bacini di alimentazione non ancora scaricati e sui pendii molto ripidi ombreggiati sono ancora possibili valanghe bagnate spontanee di piccole e medie dimensioni.
Per le escursioni sciistiche, le condizioni sono per lo più favorevoli. Le escursioni e le salite ai rifugi dovrebbero terminare in tempo.
Soprattutto sui pendii estremamente ripidi, gli strati superficiali di neve possono distaccarsi a livello isolato in seguito al passaggio di alcuni appassionati di sport invernali.

Manto nevoso

Situazione tipo st.10: situazione primaverile

Principalmente lungo il confine con la Francia, negli ultimi due giorni il vento è stato a tratti moderato.
Le condizioni meteo hanno causato un rapido assestamento del manto nevoso.
Ciò ha causato al di sotto dei 2500 m circa un inumidimento del manto nevoso.
L'innevamento è estremamente variabile su piccola scala.
Soprattutto al di sotto del limite del bosco c'è solo poca neve sui pendii esposti a sud est e sud ovest.
Principalmente ad alta quota e in alta montagna c'è tuttora molta neve.
Specialmente sui pendii ombreggiati ripidi, all'interno del manto nevoso si trovano strati fragili.

Tendenza

Con il raffreddamento, sono possibili solo più isolate valanghe umide e bagnate.