Mardi 24.03.2026

Publié 23 03 2026, 17:00

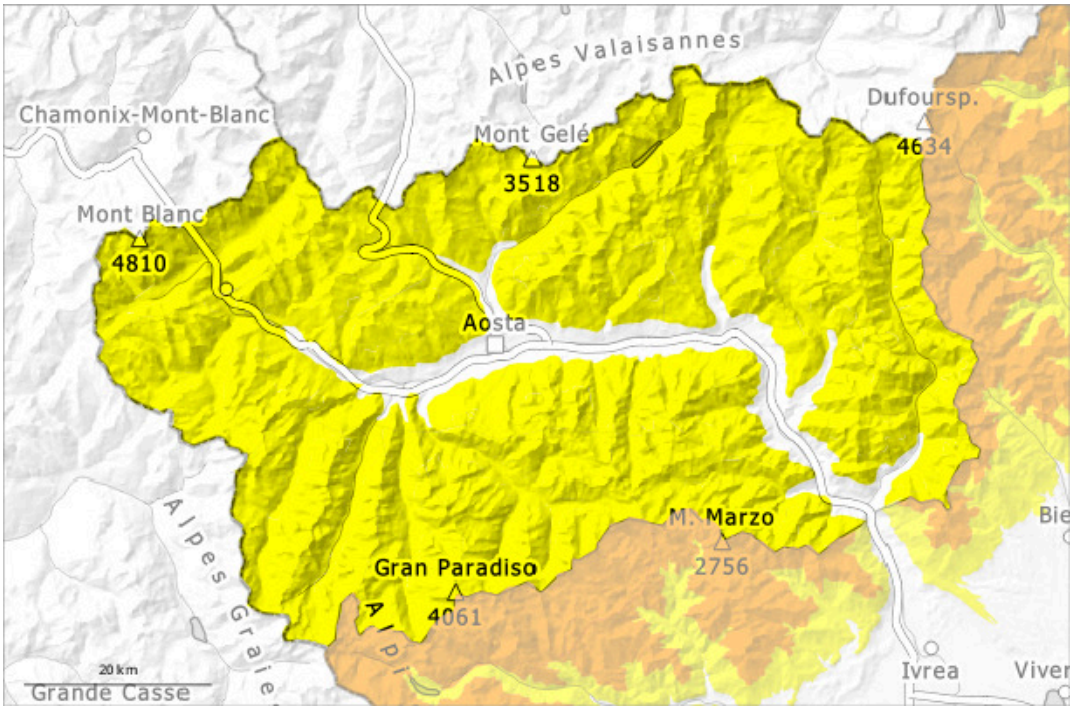

1	2	3	4	5
faible	limité	marqué	fort	très fort

Degré de danger 2 - Limité

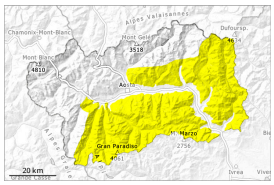

2

Tendance: Augmentation du danger d'avalanche
leMercredi 25 03 2026

Neige fraîche

Augmentation locale du danger d'avalanches avec le réchauffement diurne et le rayonnement solaire.

En cours de journée: Avec le réchauffement diurne et le rayonnement solaire des avalanches humides de petite et moyenne taille sont possibles sur les pentes rocheuses raides et sur les pentes ensoleillées. Spécialement à proximité des crêtes, dans les combes et couloirs: La neige fraîche de dimanche ainsi que les accumulations de neige soufflée présentes de manière isolée peuvent être déclenchées par un seul amateur de sports d'hiver. Ceci surtout sur les pentes très raides à l'ombre.
Les randonnées demandent de la retenue.

Manteau neigeux

Modèles de danger md.6: froid, neige légère et vent

Dimanche il est tombé de 10 à 30 cm de neige, localement jusqu'à 50 cm. Notamment dans les régions bordant le Piémont. Là où la situation se stabilise progressivement. Depuis dimanche il est tombé localement de la neige jusqu'à 900 m. Le vent a soufflé à proximité des crêtes faiblement à modérément.

La neige fraîche repose par endroits sur la surface meuble de la neige ancienne. Ou sur des croûtes
La partie supérieure du manteau neigeux est meuble, avec une surface meuble. Dans le manteau neigeux des couches fragiles sont présentes, surtout sur les pentes raides à l'ombre.
Spécialement à proximité des crêtes à toutes les expositions: En général on trouve suivant l'influence du vent des hauteurs de neiges très différentes.

Tendance

Il fait froid. Vent du nord fort: Le danger d'avalanches augmente en cours de journée.

Degré de danger 2 - Limité

Tendance: Augmentation du danger d'avalanche
leMercredi 25 03 2026

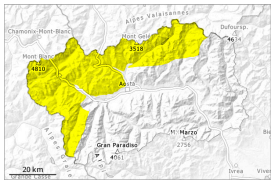

Neige soufflée
(Neige ventée)

2500m

Neige fraîche

Augmentation locale du danger d'avalanches avec le réchauffement diurne et le rayonnement solaire.

En cours de journée: Avec le réchauffement diurne et le rayonnement solaire des avalanches humides de petite et moyenne taille sont possibles surtout sur les pentes rocheuses raides et sur les pentes ensoleillées.
Spécialement à proximité des crêtes, dans les combes et couloirs: La neige fraîche de dimanche ainsi que les accumulations de neige soufflée généralement petites peuvent être déclenchées par un seul amateur de sports d'hiver au-dessus de la limite de la forêt. Ceci surtout sur les pentes très raides.
Les randonnées demandent de la retenue.

Manteau neigeux

Modèles de danger md.6: froid, neige légère et vent

Dimanche il est tombé de 15 à 30 cm de neige, localement plus. Là où la situation se stabilise progressivement. Le vent a soufflé à proximité des crêtes faiblement à modérément.
La neige fraîche repose par endroits sur la surface meuble de la neige ancienne. Ou sur des croûtes
La partie supérieure du manteau neigeux est meuble, avec une surface meuble. Dans le manteau neigeux des couches fragiles sont présentes, surtout sur les pentes raides à l'ombre.
Spécialement à proximité des crêtes à toutes les expositions: En général on trouve suivant l'influence du vent des hauteurs de neiges très différentes.

Tendance

Il fait froid. Vent et neige fraîche: Le danger d'avalanches augmente en cours de journée.