# Samstag 14.02.2026

Veröffentlicht am 13.02.2026 um 17:00

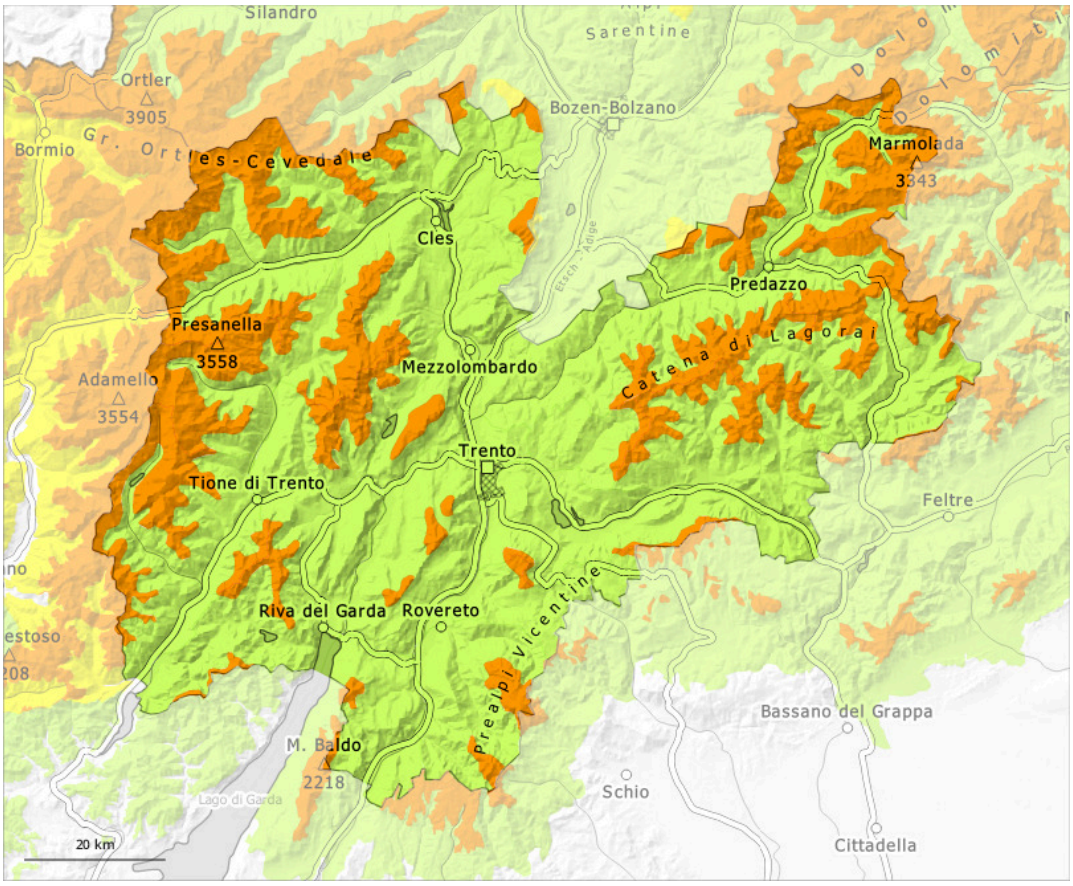


| 1 | 2 | 3 | 4 | 5 |
|---|---|---|---|---|
| gering | mäßig | erheblich | groß | sehr groß |

## Gefahrenstufe 3 - Erheblich

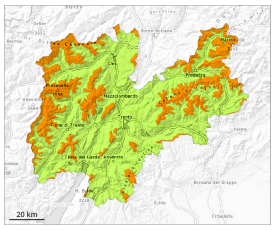

**Waldgrenze**

**Tendenz: Lawinengefahr bleibt gleich**
am Sonntag, den 15.02.2026

Altschnee

**Waldgrenze**

Triebschnee

**Waldgrenze**

### Ausgeprägte Schwachschichten im Altschnee sind die Hauptgefahr. Zudem sollten Triebschneeansammlungen beachtet werden.

Schwachschichten im Altschnee können schon von einzelnen Wintersportlern leicht ausgelöst werden. Vorsicht vor allem an steilen West-, Nord- und Osthängen oberhalb der Waldgrenze. Lawinen können bis auf den Boden durchreißen und vereinzelt groß werden.
Die frischen und schon etwas älteren Triebschneeansammlungen können leicht ausgelöst werden oder spontan abgleiten. Die Gefahrenstellen sind teils überschneit und bei der schlechten Sicht kaum zu erkennen.

## Schneedecke

**Gefahrenmuster** gm.6: lockerer schnee und wind | gm.1: bodennahe schwachschicht

Am Samstag fällt verbreitet etwas Schnee. In der Altschneedecke sind ausgeprägte Schwachschichten vorhanden. Dies besonders an West-, Nord- und Osthängen. Die Schneedecke bleibt allgemein störanfällig. In hohen Lagen wuchsen die Triebschneeansammlungen in den letzten zwei Tagen weiter an.
Die Schneedecke ist in tiefen und mittleren Lagen feucht.

## Tendenz

Die Lawinengefahr bleibt bestehen. Oberhalb der Waldgrenze heimtückische Lawinensituation.