aineva.it

Lunedì 06.04.2026

Aggiornato06.04.2026 alle ore 08:00

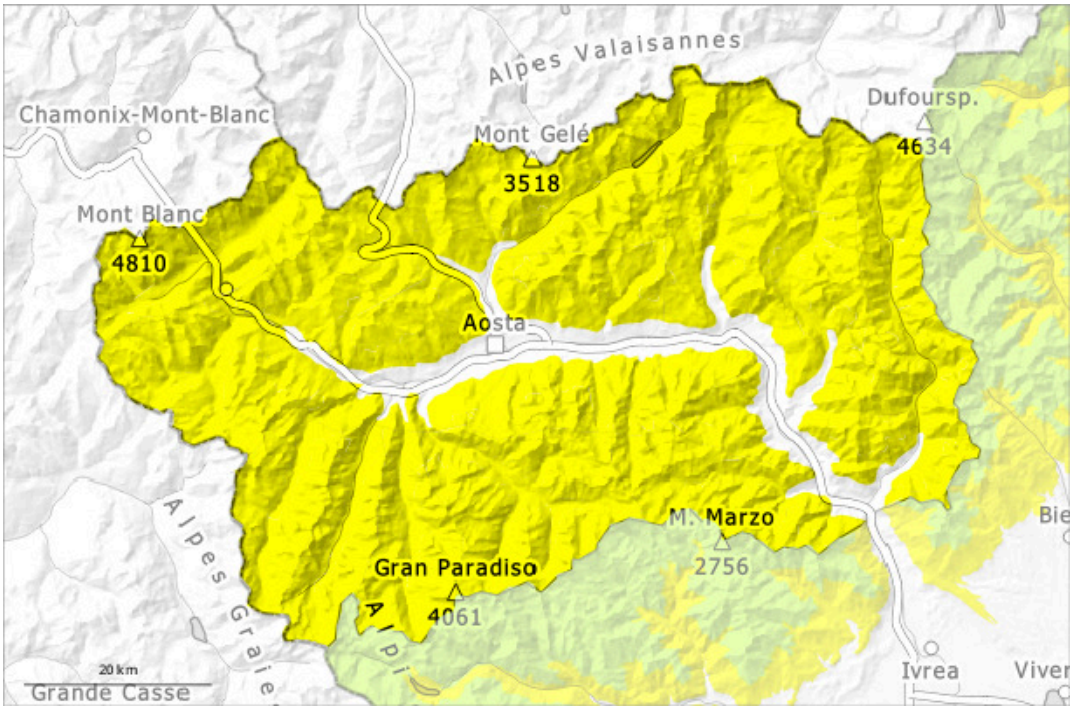

1	2	3	4	5
debole	moderato	marcato	forte	molto forte

Grado di pericolo 2 - Moderato

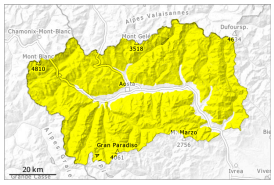

Tendenza: pericolo valanghe stabile
per Martedì il 07.04.2026

Neve bagnata

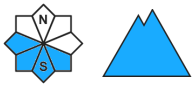

Neve bagnata

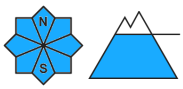

2500m

Valanghe umide e bagnate.

Notte in parte coperta a livello locale. Ulteriore rialzo termico. Il pericolo di valanghe sussiste già al mattino. Ciò specialmente al di sotto dei 2500 m circa.

Con il rialzo termico e l'irradiazione solare, l'attività di valanghe umide e bagnate di medie dimensioni spontanee aumenterà progressivamente, principalmente sui pendii soleggiati molto ripidi. Ciò anche alle basi di pareti rocciose.

Gli ultimi accumuli di neve ventata possono, a livello isolato, subire un distacco in seguito al passaggio di un singolo appassionato di sport invernali soprattutto sui pendii ombreggiati, anche nelle zone lontano dalle creste, attenzione sui pendii molto ripidi nelle zone di passaggio da poca a molta neve come p.es. all'ingresso di conche e canaloni.

Manto nevoso

La superficie del manto nevoso si ammorbidirà più rapidamente del giorno precedente.
Salendo di quota l'innevamento si riduce e diventa disomogeneo, è migliore alle quote intermedie meno interessate dal vento.
Il manto nevoso in superficie cambia rapidamente in base all'esposizione e pendenza: si alternano croste di varia natura e spessore. Sulla crosta dura sussiste un pericolo di caduta nelle zone ripide, soprattutto nelle zone in prossimità delle creste e dei passi.
Specialmente sui pendii ombreggiati ripidi, all'interno del manto nevoso si trovano strati fragili.
L'irradiazione solare causerà un progressivo consolidamento del manto nevoso.

Tendenza

Il pericolo di valanghe umide e bagnate rimarrà invariato.