Dimanche 15.02.2026

Publié 14 02 2026, 17:00

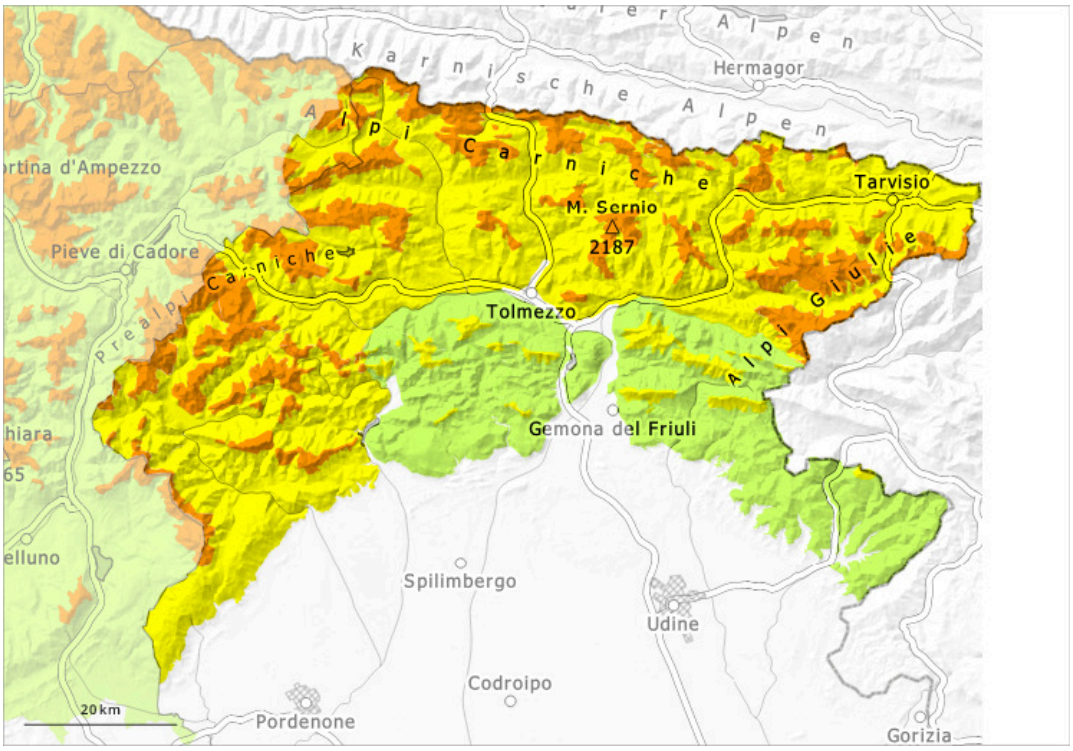

1	2	3	4	5
faible	limité	marqué	fort	très fort

Degré de danger 3 - Marqué

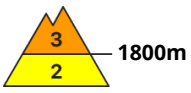

Tendance: danger d'avalanche constant
leLundi 16 02 2026

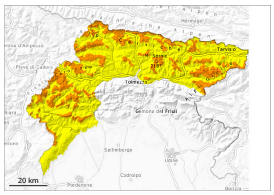

Neige soufflée (Neige ventée)

1800m

Neige ancienne (Sous-couche fragile persistante)

1800m

Avalanches mouillées (Neige humide)

1800m

En altitude danger d'avalanches marqué.

Des accumulations de neige soufflée susceptibles d'être déclenchées se sont formées avec la neige fraîche et le vent. Elles doivent être évaluées avec précaution. Les endroits dangereux se situent à proximité des crêtes ainsi que dans les combes, couloirs et derrière les ruptures de terrain. Des avalanches de neige meuble sont possibles surtout sur les pentes au soleil. Des avalanches peuvent entraîner le manteau jusqu'au sol. Elles peuvent être déclenchées par un seul amateur de sports d'hiver.

Manteau neigeux

Les accumulations de neige soufflée fraîches et relativement anciennes reposent sur une couche fragile de neige ancienne. Dans le manteau neigeux des couches fragiles sont présentes, surtout sur les pentes à l'ombre. Les conditions météorologiques entraînent surtout sur les pentes au soleil une humidification du manteau neigeux.

Tendance

Il fait un temps partiellement nuageux.

Degré de danger 2 - Limité

Limite de la forêt

Tendance: danger d'avalanche constant
leLundi 16 02 2026

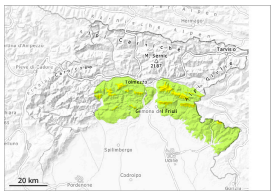

Neige soufflée
(Neige ventée)

Limite de la forêt

Neige ancienne
(Sous-couche fragile persistante)

Limite de la forêt

Danger d'avalanches limité.

Les accumulations de neige soufflée fragiles doivent être évaluées avec précaution. Les endroits dangereux se situent à proximité des crêtes ainsi que dans les combes, couloirs et derrière les ruptures de terrain. Des avalanches de neige meuble sont possibles surtout sur les pentes au soleil. Des avalanches peuvent entraîner le manteau jusqu'au sol.

Manteau neigeux

Dans le manteau neigeux des couches fragiles sont présentes, surtout sur les pentes à l'ombre. Les conditions météorologiques entraînent sur les pentes au soleil une humidification du manteau neigeux.

Tendance

Il fait un temps partiellement nuageux.