Sabato 21.02.2026

Pubblicato il 20.02.2026 alle ore 17:00

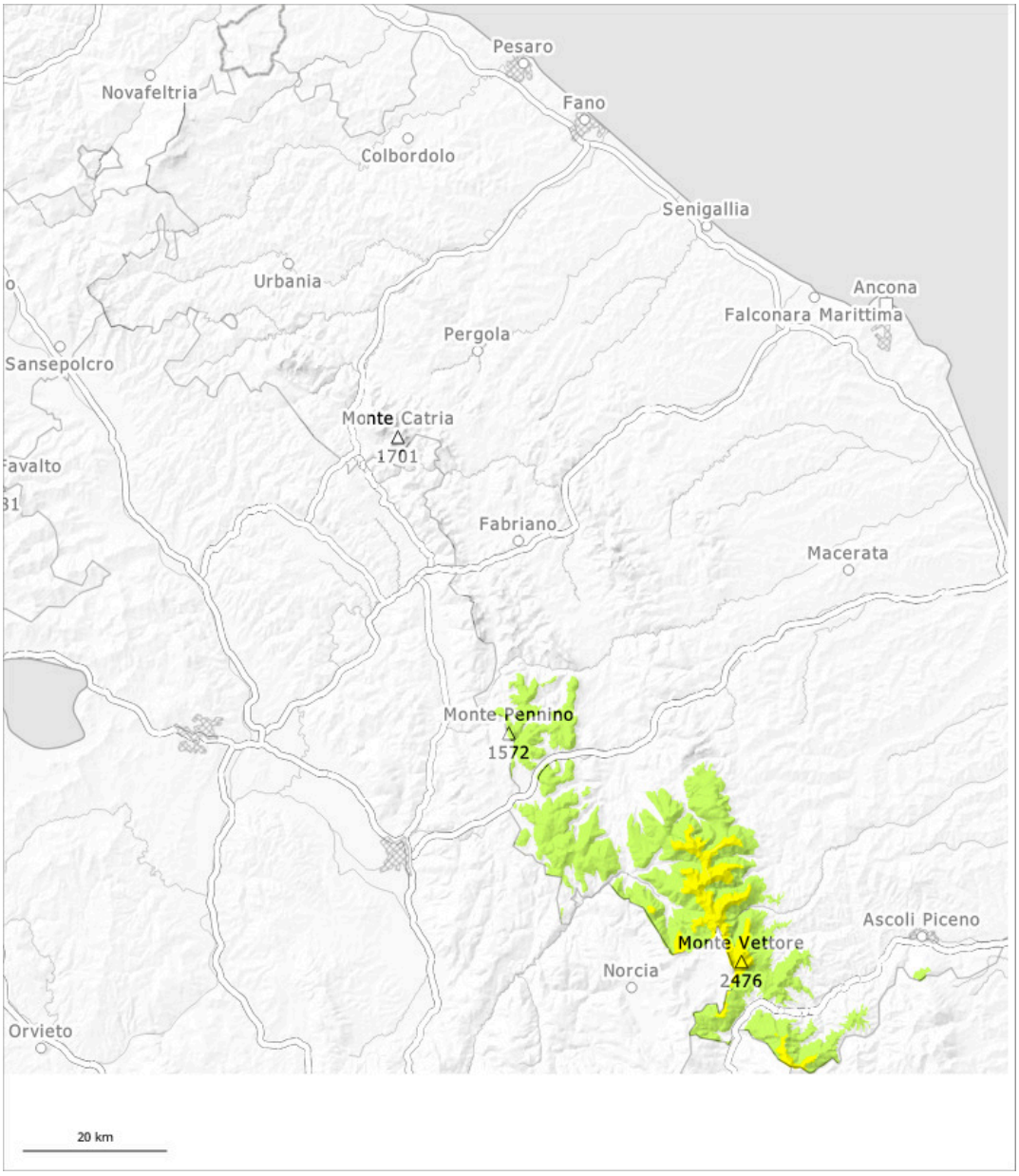

1	2	3	4	5
debole	moderato	marcato	forte	molto forte

Grado di pericolo 2 - Moderato

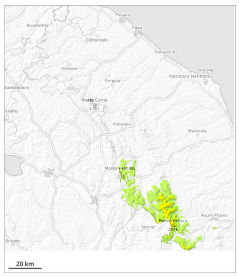

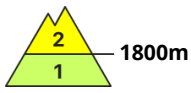

Tendenza: pericolo valanghe in aumento
per Domenica il 22.02.2026

Lastrone da vento

Neve bagnata

La principale fonte di pericolo è costituita da valanghe di neve a lastroni.

Particolarmente sfavorevoli sono i canaloni e le conche, dove nel manto di neve vecchia sono presenti strati deboli. Le valanghe possono ancora distaccarsi soprattutto in seguito a un forte sovraccarico e raggiungere dimensioni medie.

Manto nevoso

Negli ultimi giorni soprattutto nelle conche, nei canaloni e dietro ai cambi di pendenza si sono formati accumuli di neve ventata in parte spessi. Nelle conche e nei canaloni al di sopra dei 1800 m circa è presente molta neve. In alcuni punti la neve ventata poggia su una crosta dura.