Mercoledì 25.02.2026

Pubblicato il 24.02.2026 alle ore 17:00

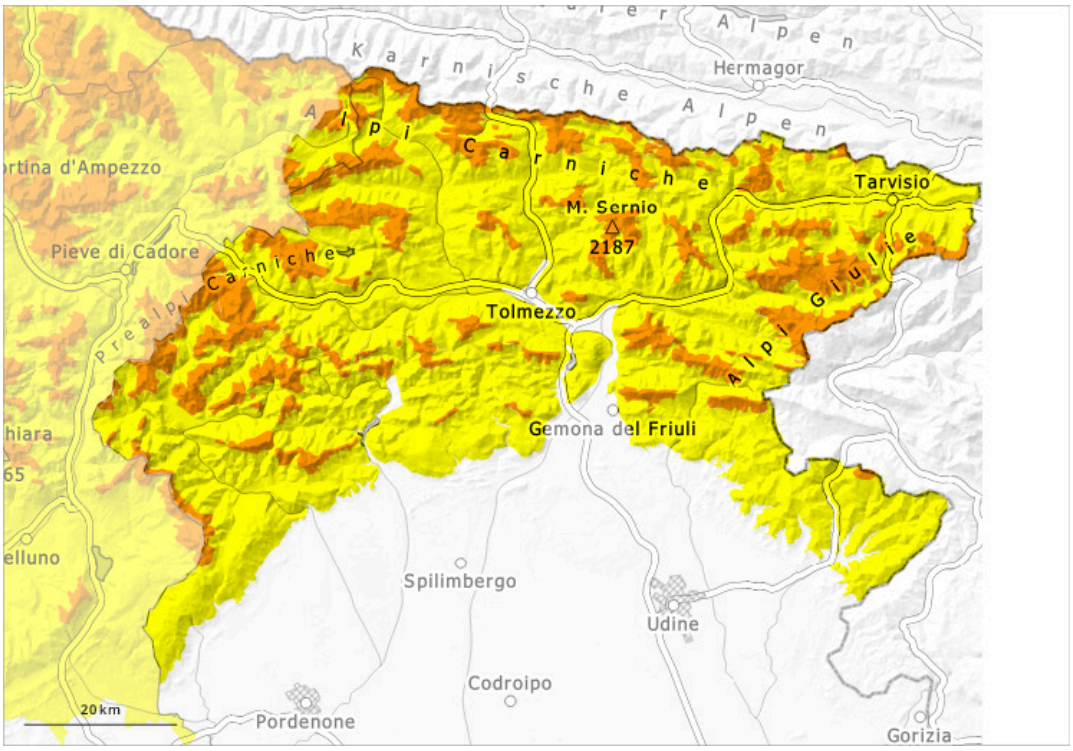

1	2	3	4	5
debole	moderato	marcato	forte	molto forte

Grado di pericolo 3 - Marcato

Tendenza: pericolo valanghe stabile
per Giovedì il 26.02.2026

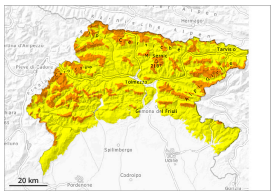

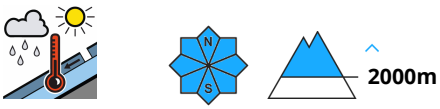

Neve bagnata

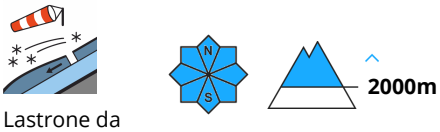

Lastrone da vento

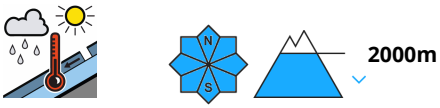

Neve bagnata

In quota ancora marcato pericolo di valanghe.

Gli accumuli di neve ventata devono essere valutati con attenzione. I punti pericolosi si trovano soprattutto nelle basi di pareti rocciose come pure nelle zone in prossimità delle creste, nei canaloni e nelle conche.
Con il rialzo termico e l'irradiazione solare diurni, la probabilità di distacco di valanghe umide aumenterà progressivamente soprattutto sui pendii soleggiati.
Le escursioni richiedono esperienza nella valutazione del pericolo di valanghe e una prudente scelta dell'itinerario.

Manto nevoso

Le condizioni meteo causeranno specialmente sui pendii soleggiati ripidi un progressivo inumidimento del manto nevoso. Gli accumuli di neve ventata rimangono in parte instabili. Soprattutto sui pendii ombreggiati, all'interno del manto nevoso si trovano strati fragili.

Tendenza

Il tempo sarà per lo più soleggiato.