Martedì 28.04.2026

Pubblicato il 27.04.2026 alle ore 17:00

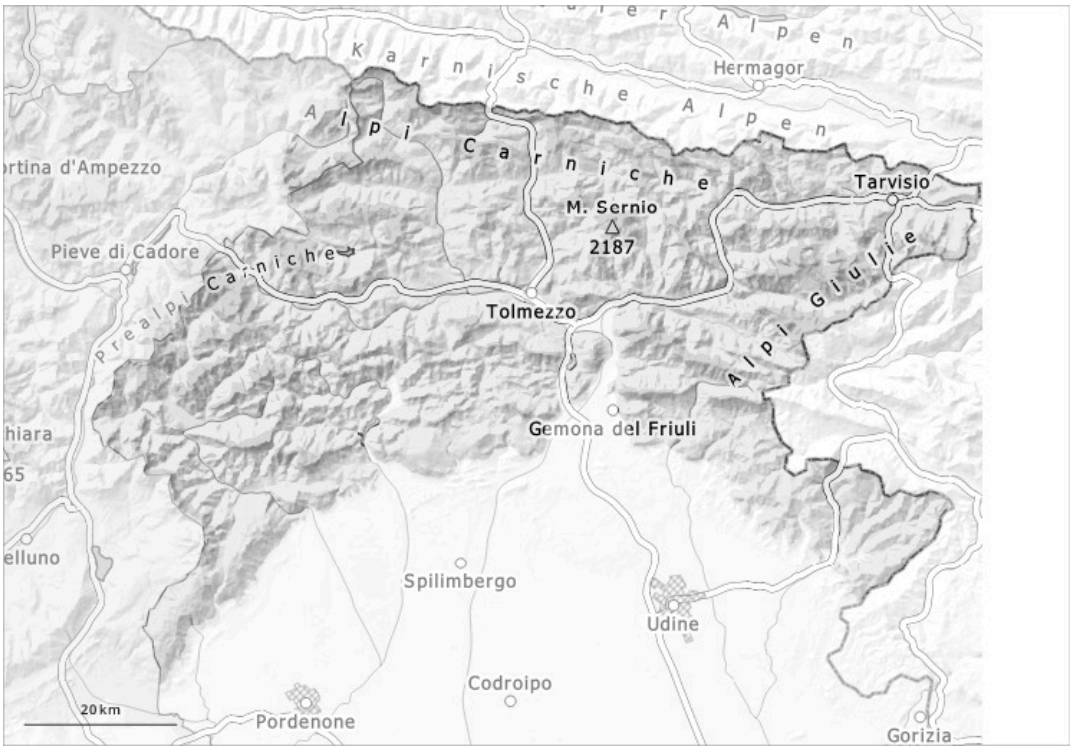

1	2	3	4	5
debole	moderato	marcato	forte	molto forte

Grado di pericolo 2 - Moderato

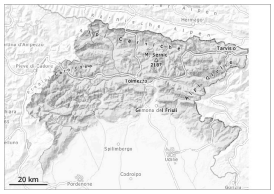

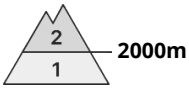

Tendenza: pericolo valanghe stabile
per Mercoledì il 29.04.2026

Neve bagnata

Deboli precipitazioni: Le condizioni meteo causeranno un impregnamento del manto nevoso.

I punti pericolosi si trovano soprattutto nelle basi di pareti rocciose, come pure nei canaloni e nelle conche. Saranno possibili isolate valanghe bagnate e per scivolamento di neve.

Manto nevoso

La copertura nevosa è assente o discontinua in molte zone, soprattutto sui versanti meridionali; il manto nevoso si sta sempre più riducendo. Le condizioni meteo causeranno un impregnamento del manto nevoso. Sui pendii ombreggiati, all'interno del manto nevoso si trovano, a livello molto isolato, strati fragili.

Tendenza

Deboli precipitazioni. L'irraggiamento notturno sarà fortemente limitato.