Lunedì 27.04.2026

Pubblicato il 26.04.2026 alle ore 17:00

Mattina

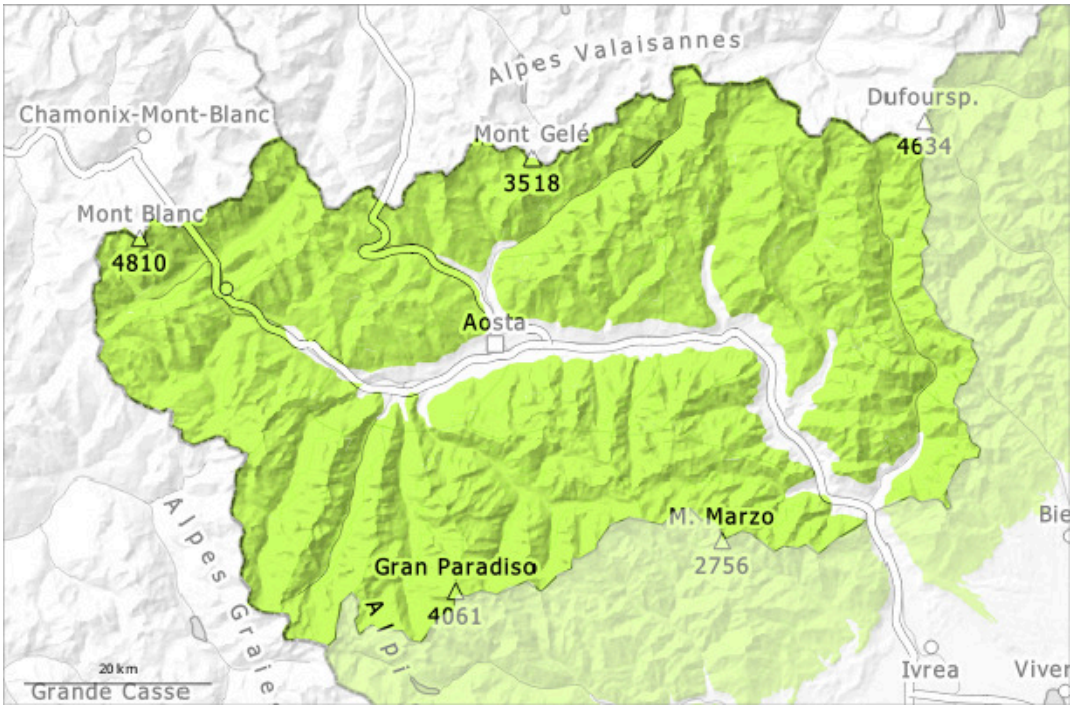

pomeriggio

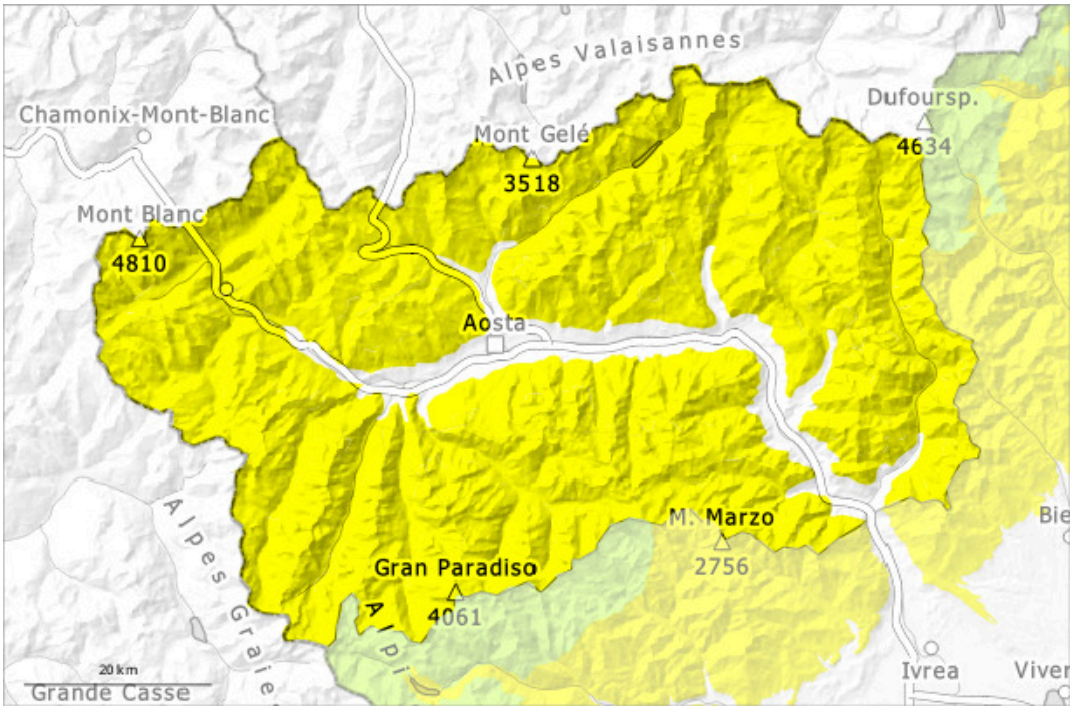

1	2	3	4	5
debole	moderato	marcato	forte	molto forte

Grado di pericolo 2 - Moderato

AM:

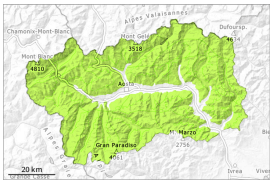

1

Tendenza: pericolo valanghe in aumento
per Martedì il 28.04.2026

PM:

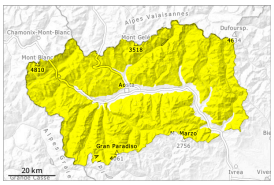

2

Tendenza: pericolo valanghe in aumento
per Martedì il 28.04.2026

Neve bagnata

N S **2600m**

Neve bagnata

N S **3300m**

Il pericolo di valanghe umide e bagnate aumenterà nel corso della giornata.

La superficie del manto nevoso riuscirà a rigelarsi e a essere portante e si ammorbidirà nel corso della giornata. Al mattino le condizioni per le escursioni sono favorevoli. Sulla dura superficie del manto nevoso sussiste un pericolo di caduta nelle zone ripide.
Con il rialzo termico e l'irradiazione solare diurni, nel corso della giornata il pericolo di valanghe aumenterà progressivamente. Sono possibili colate e valanghe bagnate, anche di medie dimensioni.
Ciò soprattutto sui pendii molto ripidi esposti a nord al di sotto dei 2600 m circa e sui pendii molto ripidi esposti a est, sud e ovest in quota. In alta montagna, il pericolo di valanghe umide e bagnate aumenterà senza passare di grado.
Le escursioni e le salite ai rifugi dovrebbero iniziare e terminare in tempo.

Manto nevoso

Situazione tipo st.10: situazione primaverile

Con le forti oscillazioni di temperatura, il manto nevoso si è consolidato. Ciò soprattutto sui pendii soleggiati ripidi ad alta quota e a tutte le esposizioni alle quote di media montagna. Il manto nevoso è piuttosto omogeneo, con una crosta portante in superficie. Non sono praticamente più state segnalate valanghe.
Ciò ha causato al di sotto dei 2700 m circa un progressivo inumidimento del manto nevoso.
L'innevamento è estremamente variabile su piccola scala.
Principalmente sui pendii soleggiati al di sotto del limite del bosco non c'è neve. Sui pendii ombreggiati al di sotto del limite del bosco c'è solo poca neve.
Soprattutto alle esposizioni più fredde sopra il limite del bosco, nelle conche e nelle testate di valle che nelle settimane scorse sono state meno colpite dai venti tempestosi, c'è un ottimo innevamento.

Specialmente ad alta quota e in alta montagna, nella parte basale del manto nevoso si trovano strati fragili.

Tendenza

Martedì: Mercoledì: Giovedì: Il tempo sarà nuvoloso. L'irraggiamento notturno sarà ridotto. La superficie del manto nevoso non riuscirà a rigelarsi durante la notte coperta e si ammorbidirà già al mattino.

Venerdì: Notte serena: L'irraggiamento notturno sarà piuttosto buono.